

# BERGEDORFER LEHRSTELLENATLAS 2026

*Starte jetzt  
durch!*

- 
- Aktuelle Bergedorfer Ausbildungs- und Praktikumsbetriebe von A – Z
  - Erfolgreicher Berufsstart: So geht's!
  - Richtig bewerben

Erarbeitet und herausgegeben von:



**AUSBILDUNGSPLATZINITIATIVE  
BERGEDORF**

[www.lehrstellenatlas-bergedorf.de](http://www.lehrstellenatlas-bergedorf.de)





**Wir  
suchen  
dich!**

# Join the Hidden Champion!

Gestalte deine und unsere Zukunft in einem international führenden Unternehmen. Dafür schaffen wir Handlungs- freiräume in einer vertrauensvollen, wertschätzenden Lernumgebung. Infos zu unseren Ausbildungsberufen, Dualen Studiengängen und vieles mehr findest du auf unserer Homepage. **Zeig uns, was in dir steckt!**

Instagram:



Jetzt  
bewerben:



koerber-technologies.com



## DER LEHRSTELLENATLAS 2026

Der neue Lehrstellenatlas steht dir auch in diesem Jahr wieder mit Tipps und Informa- tionen rund um die Themen Ausbildung, Praktikum und Studium zur Seite. Ein Register von Ausbildungsbetrieben und Praktikumsmöglichkeiten sowie eine Übersicht relevan- ter Kontaktdaten und wichtiger Ansprechpartner soll dir helfen, einen schnellen und sinnvollen Einstieg in die Berufswelt zu bekommen.

DURCHSTARTEN – DEINE ZUKUNFT!		INFORMATIONEN FÜR SCHULEN	
Die Ausbildungsplatzinitiative Bergedorf	SEITE 05	Diese Betriebe gewähren Einblicke und informieren.	SEITE 141
SCHON GEKLICKT?		LEHRERPRAKTIKA	
www.lehrstellenatlas-bergedorf.de	SEITE 06	Externe Berater unterstützen die Berufsorientierung vor Ort.	SEITE 147
VORWORT BEZIRKSAMTSLEITERIN CORNELIA SCHMIDT-HOFFMANN		BERGEDORFER PRAKTIKUMS-RONDELL	
Für sie alle beginnt demnächst ein ganz neuer Lebensabschnitt	SEITE 08	Ein Praktikum – viele Erkenntnisse. Eine Initiative der Betriebsjunioren Bergedorf.	SEITE 150
VORWORT CHRISTIAN HAMBURG		RICHTIG BEWERBEN	
Lass dich von der handwerklichen Arbeit anstecken.	SEITE 10	Tipps, Tricks und Muster zur richtigen und erfolgreichen Bewerbung.	SEITE 152
WIR SIND FÜR DICH DA		... UND WAS IST MIT STUDIEREN?	
Stark in der Ausbildung – mit einer überraschenden Ausbildungsvielfalt.	SEITE 12	Duales Studieren in Hamburg-Bergedorf!	SEITE 154
JOBPATEN DER BUHCK-STIFTUNG		DUALES STUDIUM VON A – Z	
Seit über 10 Jahren erfolgreiche Hilfe bei der Jobsuche mit den <i>Jobpaten</i> .	SEITE 14	Die Vielzahl der Möglichkeiten auf einen Blick.	SEITE 158
BERUFE & BETRIEBE VON A – Z		WICHTIGE KONTAKTE	
Die Vielzahl der Möglichkeiten auf einen Blick.	SEITE 16	Daten und Kontakte für Infor- mationen und Hilfen rund um die Ausbildung.	SEITE 180

AUSBILDUNG?  
JETZT!



#### Bergedorfs Ausbildungsplatzinitiative:

(**vorne, v. l. n. r.:**) Ernst Heilmann (DGB), Doris Boxhammer (Handwerkskammer Hamburg), Peter Puhle (SchuleWirtschaft), Stephanie Pelch (CDU-Fraktion)

(**hinten, v. l. n. r.:**) Marc Wilken (WSB), Ulf Fock (ehem. Agentur für Arbeit), Werner Omniczynski (SPD), Sönke Burwieck (Handwerk), Robert Gruber (Die Linke), Hüseyin Aydin (Agentur für Arbeit) **Es fehlen:** Silke Busch (Körper Technologies), Axel Ostenberg (Agentur für Arbeit), Ute Becker-Ewe (Die Grünen)

Ernst Heilmann, Vorsitzender  
der Ausbildungsplatzinitiative  
Bergedorf

## DURCHSTARTEN – DEINE ZUKUNFT!

### Liebe Schülerinnen und Schüler,

Deutschland will die Energiewende beschleunigen und unabhängiger vom Gas werden. Dafür werden dringend Ingenieure, Facharbeiter und Handwerker gebraucht – Menschen wie euch! Ob beim Sanieren von Häusern, dem Bau von Windrädern, der Montage von Solaranlagen oder Wärmepumpen: eure Fähigkeiten werden gebraucht. Gerade in Zeiten der Veränderung ist eine gute Ausbildung der Schlüssel zu eurer erfolgreichen Zukunft.

Doch nicht jeder Weg verläuft geradeaus, ob in der Schule oder im Studium. Vielleicht

stellt ihr fest, dass euer geplanter Weg nicht passt – oder ihr wollt etwas völlig Neues ausprobieren. **Wichtig ist:**

**Es gibt viele Möglichkeiten und Menschen, die euch unterstützen.** Auch die Beratungslehrkräfte eurer Schulen und die Beraterinnen und Berater der Jugendberufsagentur stehen euch in Bergedorf zur Seite und helfen, den nächsten Schritt zu finden.

Werdet aktiv, informiert euch, vereinbart Praktika und bewirbt euch um Ausbildungsplätze! **Der neue Bergedorfer Lehrstellenatlas 2026 zeigt euch, welche Chancen vor euch liegen. Nutzt ihn – und findet euren Weg in eine erfolgreiche Zukunft.** Wir danken allen, die durch ihre Unterstützung das Erscheinen dieses Lehrstellenatlases ermöglicht haben.



AUSBILDUNGSPLATZINITIATIVE  
BERGEDORF



## SCHON GEKLIKT?

Auf [www.lehrstellenatlas-bergedorf.de](http://www.lehrstellenatlas-bergedorf.de) habt ihr die Möglichkeit, euch rund um die Uhr über alle angebotenen Lehrstellen in eurer Nähe zu informieren und auf dem Laufenden zu halten.

Sei es in der Schule auf dem Laptop, zuhause auf dem Tablet oder unterwegs auf dem Smartphone: Die Website [www.lehrstellenatlas-bergedorf.de](http://www.lehrstellenatlas-bergedorf.de) liefert euch alle verfügbaren Ausbildungsplätze – frei Haus und immer top aktuell.

Und damit ihr euch nicht mit stundenlangem durch die gesamte Liste Scrollen aufhalten müsst, könnt ihr mit Hilfe des praktischen Filters zielgerichtet danach suchen, was euch interessiert – sei es ein bestimmter Ausbildungsberuf, ein Praktikumsplatz oder die Möglichkeit für ein Duales Studium. Egal was, wann, wo und wie: ihr bekommt immer die wichtigsten Infos auf einen Blick.



Klick dich  
mal rein!

### UNTERNEHMEN AUFGEPASST!

Hier haben Sie die Möglichkeit, Ihre noch nicht gelisteten Ausbildungsplätze jederzeit nachträglich veröffentlichten zu lassen.





# LIEBE ABSOLVENTINNEN UND ABSOLVENTEN, LIEBE BERGEDORFERINNEN UND BERGEDORFER,



mit dem Schulabschluss vor Augen beginnt für viele von ihnen ein spannender Lebensabschnitt voller Fragen, Möglichkeiten und Entscheidungen. Der Bergedorfer Lehrstellenatlas 2026 soll sie auf diesem Weg begleiten und ihnen dabei helfen, die für sie passende Ausbildung zu finden. Gerade jetzt, wo viele Unternehmen dringend Nachwuchs suchen, stehen ihre Chancen gut: Der Fachkräftemangel hat den Ausbildungsmarkt spürbar verändert. Viele Betriebe in Bergedorf freuen sich über engagierte junge Menschen, die mit frischen Ideen und Tatkraft einsteigen möchten.

Auch die Themen unserer Zeit – wie Klimaschutz, Digitalisierung oder der demografische Wandel – wirken sich auf viele Berufe aus. Neue Ausbildungsfelder entstehen, klassische Berufe verändern sich. Wer sich für eine Ausbildung entscheidet, gestaltet aktiv die Zukunft mit. Bergedorf bietet dafür ein starkes Fundament: Vom Handwerk über die Pflege bis hin zur IT – unser Bezirk ist Heimat vieler innovativer Unternehmen, Handwerksbetriebe und sozialer Einrichtungen, die Ausbildungsplätze

anbieten. Und mit Projekten wie dem entstehenden Forschungs- und Innovationspark setzen wir heute schon Impulse für das Morgen.

Nutzen sie den Lehrstellenatlas, um sich zu orientieren. Finden sie heraus, was zu ihnen passt. Schauen sie, was Bergedorf zu bieten hat – in der Stadt und auf dem Land, in kleinen Betrieben genauso wie in großen Unternehmen.

Ich wünsche ihnen Mut, Neugier und Entschlossenheit für diesen nächsten Schritt. Und ich hoffe, dass sie Bergedorf als ihren Ausbildungs- und vielleicht auch späteren Arbeitsort entdecken. Denn engagierte junge Menschen wie sie braucht unser Bezirk.

Herzliche Grüße und alles Gute für ihren weiteren Lebensweg.

**Cornelia Schmidt-Hoffmann**  
Bezirksamtsleiterin Bergedorf



# BOB

**Berufsorientierungsmesse  
Bergedorf**

Save the Date!

**12. Februar 2026**

## Die BOB ist eine neue Messe zur Berufsorientierung.

Für Schüler:innen aus Stadtteilschulen, Gymnasien, HöHa und Ausbildungsvorbereitung.

- Praktikums- & Ausbildungsplätze entdecken
- Berufsfachschulen & Bildungswege kennenlernen
- Direkter Kontakt zu Ausbilder:innen



## WO?

Berufsschulcampus  
Bergedorf  
Ladenbeker Furtweg  
Hamburg

## WER?

- BS06** Berufliche Schule Chemie, Biologie, Pharmazie, Agrarwirtschaft
- BS07** Berufliche Schule Wirtschaft, Verkehrstechnik, Pflege & Berufsvorbereitung
- BS08** Berufliche Schule Bautechnik

# LIEBE ZUKÜNFTIGE HANDWERKERINNEN UND HANDWERKER!



Es freut mich sehr, dass ihr euch für das Handwerk interessiert – eine Branche voller Möglichkeiten, Tradition und Zukunftsperspektiven. Ganz nach unserem Motto „Wir

können alles, was kommt!“ bieten wir Lösungen für morgen und gestalten aktiv unsere Gesellschaft mit.

Das Handwerk ist das Rückgrat unserer Wirtschaft. Ohne uns würden viele Dinge des Alltags nicht funktionieren. „Wir sind unersetzbar!“ – ob beispielsweise als Augenoptiker, Elektroniker, Tischler oder Metallbauer – in jedem dieser Berufe steckt Know-how, handwerkliches Können und Leidenschaft. Unsere Arbeit sorgt dafür, dass Häuser gebaut, Maschinen gewartet, Energie genutzt und Lebensmittel hergestellt werden. Wir liefern Qualität, auf die sich Menschen verlassen können.

Ihr fragt euch vielleicht: „Warum gerade das Handwerk?“ Ganz einfach: Hier findet ihr nicht nur einen sicheren Arbeitsplatz, sondern auch eine echte Zukunftsperspektive. Unsere Betriebe setzen auf gut ausgebildete Fachkräfte, die mit Wissen und Erfahrung arbeiten. „Wir sind top

ausgebildet!“ – unsere Azubis erhalten eine fundierte Ausbildung mit modernster Technik, kombiniert mit traditionellen Fertigkeiten. Wer hier startet, kann sich stetig weiterentwickeln – sei es als angestellte Führungskraft oder als Unternehmer mit einem eigenen Betrieb.

Und das Beste: Im Handwerk zählt nicht nur, was in Büchern steht. Hier könnt ihr eure Kreativität ausleben, mit den Händen arbeiten und jeden Tag sehen, was ihr geschafft habt. Es gibt kaum ein schöneres Gefühl, als am Ende des Tages ein fertiges Werkstück oder eine gelungene Installation zu betrachten und zu wissen: „Das habe ich gemacht!“

Gute Handwerkerinnen und Handwerker werden immer gebraucht. Egal, wie sich die Welt verändert – wir passen uns an, entwickeln uns weiter und nehmen jede Herausforderung an. „Wir können alles, was kommt!“ Digitalisierung, neue Werkstoffe, nachhaltige Technologien – all das ist für uns kein Hindernis, sondern eine Chance.

Nutzt Praktika, um euch über das Handwerk selbst, eine duale Ausbildung oder ein duales Studium im Handwerk zu informieren. Sprecht mit eurem Handwerker um die Ecke oder den Ausbildungsberatern der Handwerkskammer Hamburg.

Lasst euch von unserer Leidenschaft und Begeisterung für handwerkliche Arbeit anstecken! Werdet Teil „Der Wirtschaftsmacht. Von Nebenan“.

**Christian Hamburg**

Bezirkshandwerksmeister Bergedorf



# WIR SIND FÜR DICH DA!

In jedem der sieben Hamburger Bezirke gibt es eine Jugendberufsagentur. Dort arbeiten die Agentur für Arbeit Hamburg, Jobcenter team.arbeit.hamburg, die Behörde für Arbeit, Soziales, Familie und Integration, die Behörde für Schule und Berufsbildung mit dem Hamburger Institut für Berufliche Bildung sowie die Bezirksämter gemeinsam in einem Haus. Das bedeutet für dich: **Kurze Wege – raschere Hilfe!**

In der Jugendberufsagentur Hamburg erhalten Hamburger Jugendliche und junge Erwachsene Hilfe, Begleitung und Unterstützung auf dem Weg in die berufliche Zukunft. Wir sind auch in den Stadtteilschulen vertreten. Kontakt kannst du allgemein über den telefonischen HamburgService unter 115 aufnehmen oder direkt über die Partner auf dieser Seite.

## Jugendberufsagentur:

**Öffnungszeiten:** Montag bis Freitag 8:00 – 12:00 Uhr, Donnerstag 15:30 – 17:00 Uhr (nur für Berufstätige)  
Nachmittagstermine sind nach Vereinbarung möglich.

## Agentur für Arbeit Hamburg:

Die Berufsberatung hilft dir dabei, den für dich richtigen Beruf zu finden. Wir unterstützen dich bei der Suche nach einem Ausbildungsplatz und begleiten dich bei der Wahl des geeigneten Studiums. Außerdem beraten wir zu den unterschiedlichen Unterstützungsleistungen vor und während einer Ausbildung.

**Kontakt:** Telefon: 0800 4 5555 00 sowie per

**E-Mail:** Hamburg.Berufsberatung-257@arbeitsagentur.de

## Jobcenter team.arbeit.hamburg:

Unser U25-Team betreut dich, wenn du Arbeitslosengeld II bekommst. Wir unterstützen dich dabei, deinen Lebensunterhalt zu bestreiten, einen Ausbildungs- oder Studienplatz oder eine Arbeit zu finden.

**Kontakt:** Telefon: 040 / 2485 - 14 44 (Montag bis Freitag von 8:00 bis 18:00 Uhr zum Ortstarif) sowie per

**E-Mail:** team-arbeit-hamburg.bergedorf-U25@jobcenter-ge.de

## Hamburger Institut für Berufliche Bildung (HIBB):

Wir beraten dich über schulische und berufliche Bildungswege in Hamburg. Bei uns gibt es Informationen zur beruflichen Bildung, über Zugangsvoraussetzungen, mögliche Anschlüsse und Fördermaßnahmen in Schulen sowie zur Schulpflicht oder zu berufsvorbereitenden Angeboten.

**Kontakt:** Telefon 040 / 428 12 - 14 54, 14 55 und - 14 56

**E-Mail:** jba-bergedorf@hibb.hamburg.de

## Bezirksamt Bergedorf:

Unser Team berät dich bei Problemen, die deinen Schulabschluss, deine Ausbildung oder dein Studium gefährden. Gemeinsam mit den anderen Partnern bieten wir dir Hilfe in schwierigen Lebenslagen an.

**Kontakt:** Telefon: 040 / 428 91 - 14 54, 14 55 und - 14 56 oder per

**E-Mail:** jugendberufsagentur@bergedorf.hamburg.de



## Wir bieten dir Beratung, Unterstützung und Vermittlung bei:

- der Wahl geeigneter schulischer Bildungswege und der Bewältigung schulischer Probleme
- der Berufswahl und -vorbereitung
- der Suche nach dem richtigen Ausbildungsplatz
- der Wahl des passenden Studiums
- der Bewältigung persönlicher Schwierigkeiten

Mit deinem Anliegen wendest du dich an die Jugendberufsagentur des Bezirks, in dem du wohnst. Du findest uns in Hamburg-Mitte, Harburg, Hamburg-Nord, Eimsbüttel, Altona, Wandsbek und Bergedorf in der **Johann-Meyer-Str. 55**

Die Öffnungszeiten und Infos zur Kontaktaufnahme findest du auf unserer Homepage.

**Egal, was du werden willst – wir helfen dir dabei.**  
**[www.jba-hamburg.de](http://www.jba-hamburg.de)**



## DU HAST NOCH KEINEN AUSBILDUNGSPLATZ? MIT DEN **JOBPATEN** KLAPPT'S!

### Das Projekt

Die **Jobpaten** sind eine Gruppe von lebens- und berufserfahrenen Ehrenamtlichen, die Jugendliche zwischen 15 und ca. 24 Jahren aus Bergedorf und Umgebung bei der Suche nach einem passenden Ausbildungsplatz, bei der Berufsorientierung und bei der Entwicklung von Selbstvertrauen unterstützen. Zudem helfen sie individuell bei der Erstellung von Bewerbungsunterlagen, bereiten auf Bewerbungsgespräche vor und geben hilfreiche Kontakte weiter.

Die Treffen finden zentral in Bergedorf, Reinbek oder Wentorf nach Absprache statt. Es handelt sich dabei um eine Job-Patenschaft auf Zeit, die da ansetzt, wo Schüler und Schülerinnen besondere Unterstützung, Begleitung und Motivation über das schulische Angebot hinaus benötigen. So können Jobpatinnen oder Jobpaten aus der Region in einer 1:1 Betreuung als Ratgeber und Ratgeberinnen und „Türöffner“ oft entscheidende Hilfestellung beim Start in das Berufsleben geben.

In den letzten Jahren haben die **Jobpaten** eine Vermittlungsquote von rund 85 % erreichen können. Das Projekt läuft bereits seit 2006 sehr erfolgreich in Bergedorf und wird gefördert von der Buhck-Stiftung.



### Kontakt

**Maria Werner und Reinhard Heilemann**

Projektleitungsteam

jobpaten@buhck-stiftung.de

Tel: 040 / 72 00 00 72

### Mitmachen

Alle interessierten Jugendlichen mit ausreichenden Deutschkenntnissen, die sich eine Unterstützung auf dem Weg von der Schule in den Beruf wünschen, sind herzlich willkommen.

Auch werden laufend neue Jobpatinnen und Jobpaten zur Verstärkung gesucht. Voraussetzung sind Freude am Umgang mit jungen Menschen sowie an der Weitergabe von beruflichen Erfahrungen und Kenntnissen.

Melde dich  
einfach hier:



## SCHULE FERTIG?

## WIE GEHT'S WEITER?

Die **Jobpaten** helfen bei der Ausbildungsplatzsuche.

**jobpaten** Ein Projekt der **buhck** Stiftung

## A

<b>Anästhesietechnische/r Assistent/in (m/w/d)</b>	Seite 26
<b>Anlagenmechaniker/in (m/w/d)</b>	Seite 26
<b>Anlagenmechaniker/in – Lüftungstechnik (m/w/d)</b>	Seite 27
<b>Anlagenmechaniker/in – Sanitär-, Heizungs-, Klimatechnik (m/w/d)</b>	Seite 28
<b>Augenoptiker/in (m/w/d)</b>	Seite 31
<b>Automobilkaufmann/-frau (m/w/d)</b>	Seite 32

## B

<b>Bäcker/in (m/w/d)</b>	Seite 32
<b>Bankkaufmann/-frau (m/w/d)</b>	Seite 33
<b>Beamten/Beamter im allgemeinen Justizdienst (m/w/d)</b>	Seite 35
<b>Berufsfeuerwehrmann/-frau (m/w/d)</b>	Seite 35
<b>Berufskraftfahrer/in (m/w/d)</b>	Seite 35
<b>Biologielaborant/in (m/w/d)</b>	Seite 36
<b>Biologisch-technische/r Assistent/in (BTA) (m/w/d)</b>	Seite 37

## C

<b>Chemielaborant/in (m/w/d)</b>	Seite 38
<b>Chemikant/in (m/w/d)</b>	Seite 38
<b>Chemisch-technische/r Assistent/in (CTA) (m/w/d)</b>	Seite 39

## D

<b>Dachdecker/in (m/w/d)</b>	Seite 39
<b>Digitale/r Bankkaufmann/-frau (m/w/d)</b>	Seite 39
<b>Diplom-Rechtspfleger/in (m/w/d)</b>	Seite 40
<b>Drogist/in (m/w/d)</b>	Seite 40

## E

<b>Elektroniker/in für Automatisierungstechnik (m/w/d)</b>	Seite 40
<b>Elektroniker/in für Betriebstechnik (m/w/d)</b>	Seite 41
<b>Elektroniker/in für Energie- und Gebäudetechnik (m/w/d)</b>	Seite 44
<b>Elektroniker/in für Geräte und Systeme (m/w/d)</b>	Seite 46
<b>Elektroniker/in für Geräte und Systeme im Außendienst (m/w/d)</b>	Seite 47
<b>Erzieher/in (m/w/d)</b>	Seite 47

## F

<b>Fachinformatiker/in – Anwendungsentwicklung (m/w/d)</b>	Seite 48
<b>Fachinformatiker/in – Daten- und Prozessanalyse (m/w/d)</b>	Seite 48
<b>Fachinformatiker/in – Systemintegration (m/w/d)</b>	Seite 49
<b>Fachinformatiker/in – Systemintegration und Anwendungsentwicklung (m/w/d)</b>	Seite 51
<b>Fachkraft für Fahrbetrieb (m/w/d)</b>	Seite 51
<b>Fachkraft für Gastronomie (m/w/d)</b>	Seite 51
<b>Fachkraft für Hafenlogistik (m/w/d)</b>	Seite 52
<b>Fachkraft für die Küche (m/w/d)</b>	Seite 52
<b>Fachkraft für Lagerlogistik (m/w/d)</b>	Seite 52
<b>Fachkraft für Lebensmitteltechnik (m/w/d)</b>	Seite 58
<b>Fachkraft für Metalltechnik (m/w/d)</b>	Seite 58
<b>Fachkraft für Möbel-, Küchen- und Umzugsservice (m/w/d)</b>	Seite 59
<b>Fachkraft für Restaurant- und Veranstaltungsgastronomie (m/w/d)</b>	Seite 59
<b>Fachkraft für Schutz und Sicherheit (m/w/d)</b>	Seite 59
<b>Fachkraft für Systemgastronomie (m/w/d)</b>	Seite 60
<b>Fachlagerist/in (m/w/d)</b>	Seite 60

<b>Fachverkäufer/in im Lebensmittelhandwerk (m/w/d)</b>	Seite 62
<b>Fahrzeuglackierer/in (m/w/d)</b>	Seite 63
<b>Feinwerkmechaniker/in (m/w/d)</b>	Seite 64
<b>Fliesenleger/in (m/w/d)</b>	Seite 64
<b>G</b>	
<b>Gärtner/in im Garten- und Landschaftsbau (m/w/d)</b>	Seite 65
<b>Gebäudereiniger/in (m/w/d)</b>	Seite 66
<b>Geomatiker/in (m/w/d)</b>	Seite 68
<b>Gestalter/in für visuelles Marketing (m/w/d)</b>	Seite 68
<b>Gesundheits- und Pflegeassistent/in (m/w/d)</b>	Seite 68
<b>Glaser/in (m/w/d)</b>	Seite 70
<b>Gleisbauer/in (m/w/d)</b>	Seite 70
<b>H</b>	
<b>Holz- und Bautenschützer/in – Holzschutz (m/w/d)</b>	Seite 71
<b>Hörakustiker/in (m/w/d)</b>	Seite 73
<b>Hotelfachmann/-frau (m/w/d)</b>	Seite 74
<b>I</b>	
<b>Immobilienkaufmann/-frau (m/w/d)</b>	Seite 74
<b>Industrieelektriker/in für Betriebstechnik (m/w/d)</b>	Seite 75
<b>Industrieelektriker/in mit integrierter Fortbildung zur Solarfachkraft (m/w/d)</b>	Seite 75
<b>Industriekaufmann/-frau (m/w/d)</b>	Seite 76
<b>Studienintegrierende Ausbildung Industriekaufmann/-frau (m/w/d)</b>	Seite 78
<b>Industriemechaniker/in (m/w/d)</b>	Seite 78
<b>Industriemechaniker/in für Betriebstechnik (m/w/d)</b>	Seite 80
<b>Industriemechaniker/in für Instandhaltung (m/w/d)</b>	Seite 80

<b>IT-System Elektroniker/in (m/w/d)</b>	Seite 81
<b>J</b>	
<b>Justizfachangestellte/r (m/w/d)</b>	Seite 81
<b>K</b>	
<b>Karosserie- und Fahrzeugbaumechaniker/in (m/w/d)</b>	Seite 81
<b>Karosserie- und Fahrzeugbaumechaniker/in für Instandhaltungstechnik (m/w/d)</b>	Seite 82
<b>Kaufmann/-frau – Büromanagement (m/w/d)</b>	Seite 82
<b>Kaufmann/-frau – Dialogmarketing (m/w/d)</b>	Seite 86
<b>Kaufmann/-frau – E-Commerce (m/w/d)</b>	Seite 88
<b>Kaufmann/-frau – Einzelhandel (m/w/d)</b>	Seite 88
<b>Kaufmann/-frau – Gesundheitswesen (m/w/d)</b>	Seite 90
<b>Kaufmann/-frau – Groß- und Außenhandelsmanagement (m/w/d)</b>	Seite 90
<b>Kaufmann/-frau – Groß- und Außenhandelsmanagement – Fachrichtung Außenhandel (m/w/d)</b>	Seite 93
<b>Kaufmann/-frau – Groß- und Außenhandelsmanagement – Fachrichtung Großhandel (m/w/d)</b>	Seite 94
<b>Kaufmann/-frau – IT-Systemmanagement (m/w/d)</b>	Seite 95
<b>Kaufmann/-frau – IT-Systemelektroniker/in (m/w/d)</b>	Seite 95
<b>Kaufmann/-frau – Kurier-, Express- und Postdienstleistungen (m/w/d)</b>	Seite 95
<b>Kaufmann/-frau – Marketingkommunikation (m/w/d)</b>	Seite 96
<b>Kaufmann/-frau – Spedition und Logistikdienstleistungen (m/w/d)</b>	Seite 96
<b>Kaufmann/-frau – Verkehrsservice (m/w/d)</b>	Seite 98
<b>Kaufmann/-frau – Versicherungen und Finanzanlagen (m/w/d)</b>	Seite 98
<b>KFZ-Mechatroniker/in – Nutzfahrzeugtechnik (m/w/d)</b>	Seite 101
<b>KFZ-Mechatroniker/in – Personenkraftwagenteknik (m/w/d)</b>	Seite 102



<b>KFZ-Mechatroniker/in – System- und Hochvolt-Technik (m/w/d)</b>	Seite 102
<b>Klempner/in (m/w/d)</b>	Seite 103
<b>Koch/Köchin (m/w/d)</b>	Seite 103
<b>Konditor/in (m/w/d)</b>	Seite 104
<b>Konstruktionsmechaniker/in – Fachrichtung Feinblech (m/w/d)</b>	Seite 104
<b>Kunststoff- und Kautschuktechnologe/in (m/w/d)</b>	Seite 105
<b>L</b>	
<b>Land- und Baumaschinenmechatroniker/in (m/w/d)</b>	Seite 105
<b>Lokführer/in (m/w/d)</b>	Seite 105
<b>Lokrangierführer/in (m/w/d)</b>	Seite 107
<b>M</b>	
<b>Maler/in und Lackierer/in (m/w/d)</b>	Seite 107
<b>Maschinen- und Anlagenführer/in (m/w/d)</b>	Seite 107
<b>Maschinen- und Anlagenführer/in – Metall- und Kunststofftechnik (m/w/d)</b>	Seite 108
<b>Maurer/in (m/w/d)</b>	Seite 108
<b>Mechaniker/in – Reifen- und Vulkanisationstechnik (m/w/d)</b>	Seite 109
<b>Mechatroniker/in (m/w/d)</b>	Seite 109
<b>Mechatroniker/in – Kältetechnik (m/w/d)</b>	Seite 112
<b>Mechatroniker/in – Kältetechnik Anlagenbau (m/w/d)</b>	Seite 112
<b>Mechatroniker/in – Kältetechnik Service (m/w/d)</b>	Seite 113
<b>Mediengestalter/in Digital &amp; Print (m/w/d)</b>	Seite 114
<b>Medizinische Fachangestellte/r (m/w/d)</b>	Seite 114
<b>Medizinische/r Technologie/in für Laboratoriumsanalytik (MT-L) (m/w/d)</b>	Seite 115
<b>Metallbauer/in – Konstruktionstechnik (m/w/d)</b>	Seite 115
<b>Milchwirtschaftliche/r Laborant/in (m/w/d)</b>	Seite 116

<b>Mosaik- und Fliesenleger/in (m/w/d)</b>	Seite 116
<b>N</b>	
<b>Notfallsanitäter/in (m/w/d)</b>	Seite 117
<b>O</b>	
<b>Ofen- und Luftheizungsbauer/in (m/w/d)</b>	Seite 118
<b>Operationstechnische/r Assistent/in (m/w/d)</b>	Seite 118
<b>Orthopädieschuhtechniker/in (m/w/d)</b>	Seite 118
<b>P</b>	
<b>Personaldienstleistungskaufmann/-frau (m/w/d)</b>	Seite 119
<b>Pflegefachmann/-frau (m/w/d)</b>	Seite 119
<b>Pharmazeutisch-technische/r Assistent/in (CTA) (m/w/d)</b>	Seite 122
<b>R</b>	
<b>Rechtsanwaltsfachangestellte/r (m/w/d)</b>	Seite 124
<b>Regierungssekretär-Anwärter/in (m/w/d)</b>	Seite 124
<b>Rohrleitungsbauer/in (m/w/d)</b>	Seite 124
<b>S</b>	
<b>Servicefahrer/-in (m/w/d)</b>	Seite 125
<b>Sozialpädagogische Assistenz (m/w/d)</b>	Seite 125
<b>Sport- und Fitnesskaufmann/-frau (m/w/d)</b>	Seite 125
<b>Sportfachmann/-frau (m/w/d)</b>	Seite 126
<b>Steinmetz/in (m/w/d)</b>	Seite 126
<b>Steuerfachangestellte/r (m/w/d)</b>	Seite 127
<b>Straßenbauer/in (m/w/d)</b>	Seite 128

<b>Studienintegrierende Ausbildung Fachinformatiker/in (m/w/d)</b>	Seite 128
<b>T</b>	
<b>Technische/r Produktdesigner/in (m/w/d)</b>	Seite 130
<b>Technische/r Systemplaner/in (m/w/d)</b>	Seite 130
<b>Tiefbaufacharbeiter/in (m/w/d)</b>	Seite 130
<b>Tiermedizinische Fachangestellte/r (m/w/d)</b>	Seite 131
<b>Tischler/in (m/w/d)</b>	Seite 131
<b>Tourismuskaufmann/-frau (m/w/d)</b>	Seite 132
<b>U</b>	
<b>Umwelttechnologe/in – Abwasserbewirtschaftung (m/w/d)</b>	Seite 132
<b>Umwelttechnologe/in – Kreislauf- &amp; Abfallwirtschaft (m/w/d)</b>	Seite 132
<b>V</b>	
<b>Verfahrensmechaniker/in für Kunststoff- und Kautschuktechnik (m/w/d)</b>	Seite 133
<b>Verfahrenstechnologe/-in für Metall-Nichteisenmetallurgie (m/w/d)</b>	Seite 133
<b>Verkäufer/in (m/w/d)</b>	Seite 133
<b>Vermessungstechniker/in (m/w/d)</b>	Seite 135
<b>Verwaltungsfachangestellte/r (m/w/d)</b>	Seite 135
<b>W</b>	
<b>Werkzeugmechaniker/in – Fachrichtung Formentechnik (m/w/d)</b>	Seite 135
<b>Z</b>	
<b>Zahnmedizinische/r Fachangestellte/r (m/w/d)</b>	Seite 136
<b>Zerspanungsmechaniker/in (m/w/d)</b>	Seite 136
<b>Zimmerer/Zimmerin (m/w/d)</b>	Seite 137
<b>Zimmermeister/Zimmermeisterin (m/w/d)</b>	Seite 139
<b>Zugverkehrssteuerer/in (m/w/d)</b>	Seite 139

<b>Duales Studium</b>	
<b>B.A. Banking and Finance (m/w/d)</b>	Seite 156
<b>B.A. Betriebswirtschaftslehre (m/w/d)</b>	Seite 156
<b>B.A. Betriebswirtschaftslehre – Schwerpunkt Außenhandel (m/w/d)</b>	Seite 158
<b>B.A. Betriebswirtschaftslehre – Schwerpunkt Bank- und Finanzwirtschaft (m/w/d)</b>	Seite 158
<b>B.A. Betriebswirtschaftslehre – Schwerpunkt Gestaltung für visuelles Marketing (m/w/d)</b>	Seite 159
<b>B.A. Betriebswirtschaftslehre – Schwerpunkt Handel (m/w/d)</b>	Seite 159
<b>B.A. Betriebswirtschaftslehre – Schwerpunkt Logistik (m/w/d)</b>	Seite 159
<b>B.A. Betriebswirtschaftslehre – Schwerpunkt Systemgastronomie (m/w/d)</b>	Seite 160
<b>B.A. Business Administration (m/w/d)</b>	Seite 160
<b>B.A. Business Bauingenieurwesen (m/w/d)</b>	Seite 162
<b>B.A. Food Management (m/w/d)</b>	Seite 162
<b>B.A. Hotel Management (m/w/d)</b>	Seite 162
<b>B.A. Pflegefachmann/-frau (m/w/d)</b>	Seite 163
<b>B.A. Public Management – Regierungsinspektor-Anwärter/in (m/w/d)</b>	Seite 163
<b>B.A. Soziale Arbeit (m/w/d)</b>	Seite 163
<b>B.A. Sportökonomie (m/w/d)</b>	Seite 164
<b>B.A. Tourismusmanagement (m/w/d)</b>	Seite 164
<b>B.Eng. Gebäudetechnik (m/w/d)</b>	Seite 164
<b>B.Eng. Telekommunikationsinformatik (m/w/d)</b>	Seite 165
<b>B.Sc. Allgemeine Ingenieurwissenschaften (m/w/d)</b>	Seite 166
<b>B.Sc. Angewandte Informatik (m/w/d)</b>	Seite 166
<b>B.Sc. Angewandte Pflegewissenschaft (m/w/d)</b>	Seite 166
<b>B.Sc. Bauingenieurwesen – Bauwesen (m/w/d)</b>	Seite 167

<b>B.Sc. Bauingenieurwesen – Elektronik</b> (m/w/d)	Seite 167
<b>B.Sc. Betriebswirtschaftslehre</b> (m/w/d)	Seite 167
<b>B.Sc. Business Administration</b> (m/w/d)	Seite 168
<b>B.Sc. Business Administration– BWL</b> (m/w/d)	Seite 168
<b>B.Sc. Business Informatics</b> (m/w/d)	Seite 168
<b>B.Sc. Business Informatics – IT</b> (m/w/d)	Seite 168
<b>B.Sc. E-Government / Verwaltungsinformatik</b> (m/w/d)	Seite 169
<b>B.Sc. Elektro- und Informationstechnik</b> (m/w/d)	Seite 169
<b>B.Sc. Elektrotechnik</b> (m/w/d)	Seite 169
<b>B.Sc. Elektrotechnik – Bauüberwachung</b> (m/w/d)	Seite 169
<b>B.Sc. Fachinformatiker/in Systemintegration</b> (m/w/d)	Seite 170
<b>B.Sc. Geodäsie und Geoinformatik</b> (m/w/d)	Seite 170
<b>B.Sc. Green Technologies</b> (m/w/d)	Seite 170
<b>B.Sc. Informatik</b> (m/w/d)	Seite 171
<b>B.Sc. IT-Security</b> (m/w/d)	Seite 171
<b>B.Sc. Maschinenbau &amp; Produktion</b> (m/w/d)	Seite 171
<b>B.Sc. Technische Informatik</b> (m/w/d)	Seite 172
<b>B.Sc. Wirtschaftsinformatik</b> (m/w/d)	Seite 172
<b>B.Sc. Wirtschaftsinformatik – Software Engineering</b> (m/w/d)	Seite 173
<b>B.Sc. Wirtschaftsingenieurwesen</b> (m/w/d)	Seite 173



## ANLAGENMECHANIKER/IN FÜR SANITÄR-, HEIZUNGS- UND KLIMATECHNIK

Du sorgst dafür, dass warmes oder kaltes Wasser zuverlässig aus dem Hahn kommt. Du stattest Haushalte und Betriebe mit Wasseranschlüssen und Sanitäranlagen aus und findest bei großen Industrieanlagen individuelle Lösungen. Außerdem baust du Anlagen zur Wasserver- und -entsorgung, richtest moderne Bäder ein und kümmerst dich um umweltschonende Technik wie Solaranlagen.

Auch Heizungsanlagen planst, installierst und wartest du – ebenso wie Klima- und Lüftungssysteme, die Energie sparen und die Umwelt schonen. Du arbeitest auf Baustellen oder bei Kund/innen zu Hause und erklärst als fachkundige/r Berater/in die Technik.

### Voraussetzung

Ein bestimmter Schulabschluss ist nicht vorgeschrieben – wichtig sind Motivation, Leistungsbereitschaft und praktische Erfahrungen, z. B. durch Praktika.

### Ausbildungsdauer: 3,5 Jahre

[www.ausbildung-hamburg.de](http://www.ausbildung-hamburg.de)

MEHR INFOS  
ZUM BERUF:



WEITERE  
BERUFSBILDER:





## Anästhesietechnische/r Assistent/in

(m/w/d)

### Agaplesion Bethesda Krankenhaus Bergedorf gemeinnützige GmbH

Frau Urda Hittmeyer / Frau Silke Lehmann

Glindersweg 80 · 21029 Hamburg

Telefon: (040) 725 54 13 33

E-Mail: [hittmeyer@bkb.info](mailto:hittmeyer@bkb.info)

[slehmann@bkb.info](mailto:slehmann@bkb.info)

Web: [www.klinik-bergedorf.de](http://www.klinik-bergedorf.de)

Anzahl der Mitarbeiter 1.000

Anzahl der Auszubildenden 80

Praktikum möglich ✓

Duales Studium ✗

### BG Klinikum Hamburg

Erforderlicher Schulabschluss:

Mittlerer Schulabschluss (MSA)

Frau Anne Dehen

Bergedorfer Straße 10 · 21033 Hamburg

Telefon: (040) 73 06 13 50

E-Mail: [bewerbung@bgk-hamburg.de](mailto:bewerbung@bgk-hamburg.de)

[a.dehen@bgk-hamburg.de](mailto:a.dehen@bgk-hamburg.de)

Web: [www.bg-kliniken.de/klinikum-hamburg](http://www.bg-kliniken.de/klinikum-hamburg)

Anzahl der Mitarbeiter 2.000

Anzahl der Auszubildenden 110

Praktikum möglich ✓

Duales Studium ✗

## Anlagenmechaniker/in

(m/w/d)

### Aurubis AG

Herr Niklas Kramer

Hovestr. 50 · 20539 Hamburg

E-Mail: [n.kramer@aurubis.com](mailto:n.kramer@aurubis.com)

Web: [www.aurubis.com/de](http://www.aurubis.com/de)

Anzahl der Mitarbeiter 3.200

Anzahl der Auszubildenden 265

Praktikum möglich ✓

Duales Studium ✗

### Hamburger Energiewerke GmbH

Frau Katja Spehling

Auscläger Elbdeich 123 · 20539 Hamburg

Telefon: (040) 63 96 34 68

E-Mail: [katja.spehling@hamburger-energiwerke.de](mailto:katja.spehling@hamburger-energiwerke.de)

[hamburger-energiwerke.de](http://hamburger-energiwerke.de)

Web: [unternehmen.hamburger-energiwerke.de/karriere/ausbildung-duales-studium](http://unternehmen.hamburger-energiwerke.de/karriere/ausbildung-duales-studium)

Anzahl der Mitarbeiter 1.100

Anzahl der Auszubildenden 60

Praktikum möglich ✓

Duales Studium ✗

# Schellhorn

SANITÄR · HEIZUNG · KLEMPNER · DACH

## Vom Dach bis zum Keller



Fritz Schellhorn GmbH | Dwarstwiet 6 | 21035 HH | 040/7212686 | [info@schellhorn-gmbh.de](mailto:info@schellhorn-gmbh.de) | [www.schellhorn-gmbh.de](http://www.schellhorn-gmbh.de)

## Anlagenmechaniker/in – Lüftungstechnik

(m/w/d)

### Hummel Systemlösungen GmbH & Co. KG

Herr Dennis Nielson

Rungedamm 16 · 21035 Hamburg

Telefon: (040) 75 11 48 80

E-Mail: [info@hummel-hamburg.de](mailto:info@hummel-hamburg.de)

Web: [www.hummel-hamburg.de](http://www.hummel-hamburg.de)

Anzahl der Mitarbeiter 40

Anzahl der Auszubildenden 7

Praktikum möglich ✓

Duales Studium ✗

## Anlagenmechaniker/in – Sanitär-, Heizungs- und Klimatechnik (m/w/d)

### BG Klinikum Hamburg

Erforderlicher Schulabschluss:  
Mittlerer Schulabschluss (MSA)

Frau Anne Dehen

Bergedorfer Straße 10 · 21033 Hamburg

Telefon: (040) 73 06 13 50

E-Mail: bewerbung@bgk-hamburg.de

a.dehen@bgk-hamburg.de

Web: www.bg-kliniken.de/klinikum-hamburg

Anzahl der Mitarbeiter 2.000

Anzahl der Auszubildenden 110

Praktikum möglich ✓

Duales Studium ✗

### Clausen Haustechnik GmbH

Herr Maik Clausen

Bargkoppel 6 · 21521 Dassendorf

Telefon: (04104) 47 92

E-Mail: info@clausen-haustechnik.de

Web: www.clausen-haustechnik.de/karriere/

Anzahl der Mitarbeiter 17

Anzahl der Auszubildenden 4

Praktikum möglich ✓

Duales Studium ✗

### Ferdinand Clausnitzer

Herr Köhler

Sanmannreihe 33 · 21031 Hamburg

Telefon: (040) 739 94 64

E-Mail: info@ferdinand-clausnitzer.de

Web: www.ferdinand-clausnitzer.de

Anzahl der Mitarbeiter 3

Anzahl der Auszubildenden 0

Praktikum möglich ✓

Duales Studium ✗

### Fritz Schellhorn GmbH

Herr Oliver Schellhorn

Dwarstwiet 6 · 21035 Hamburg

Telefon: (040) 721 26 86

E-Mail: info@schellhorn-gmbh.de

Web: www.schellhorn-gmbh.de

Anzahl der Mitarbeiter 60

Anzahl der Auszubildenden 16

Praktikum möglich ✓

Duales Studium ✗

### GTH Gebäude Technik Hamburg GmbH & Co. KG

Herr Sebastian Doege

Gerhard-Falk-Str. 5 · 21035 Hamburg

Telefon: (040) 725 88 31 51

E-Mail: bewerbung@gthamburg.de

Web: www.gthamburg.de

Anzahl der Mitarbeiter 75

Anzahl der Auszubildenden 11

Praktikum möglich ✓

Duales Studium ✗

## Lust aufs Handwerk?

Ausbildungs-  
platz sichern!



**haase&ruther**

HEIZUNG · SANITÄR · HAUSTECHNIK

haase & ruther GmbH ☎ 040 - 4111 088 0 ✉ personal@ha-ru.de

### haase & ruther GmbH

Frau Anja Haase

Osterrade 7 · 21031 Hamburg

Telefon: (040) 41 11 08 80

E-Mail: personal@ha-ru.de

Web: www.ha-ru.de

Anzahl der Mitarbeiter 40

Anzahl der Auszubildenden 9

Praktikum möglich ✓

Duales Studium ✗

### Hans-Heinrich-Pinnau GmbH

Ausbildungsbeginn Feb., Aug. oder Sept.

Herr Dirk Pinnau / Herr Timon Pinnau

Odemanns Heck 4 · 21039 Hamburg

Telefon: (040) 723 28 11

E-Mail: info@pinnau-heizung.de

Web: www.pinnau-heizung.de

Anzahl der Mitarbeiter 5

Anzahl der Auszubildenden 0

Praktikum möglich ✓

Duales Studium ✗

## Anlagenmechaniker/in – Sanitär-, Heizungs- und Klimatechnik (m/w/d)

<b>Harald Witthöft GmbH</b> <b>Gas- und Wasserinstallationsbetrieb</b> Herr Timo Witthöft Spadenländer Hauptdeich 15 · 21037 Hamburg Telefon: (040) 737 36 95 E-Mail: info@sanitaertechnik-witthoeft.de Web: www.sanitaertechnik-witthoeft.de	Anzahl der Mitarbeiter 8 Anzahl der Auszubildenden 1 Praktikum möglich ✓ Duales Studium ✗
<b>Hegemann Haustechnik GmbH</b> Herr Bernd Hegemann Ribengeweg 29 · 21037 Hamburg Telefon: (040) 723 88 80 E-Mail: info@hegemann-gmbh.de Web: www.hegemann-gmbh.de	Anzahl der Mitarbeiter 7 Anzahl der Auszubildenden 3 Praktikum möglich ✓ Duales Studium ✗
<b>Horst Poburski</b> <b>Wasser- und Abwassertechnik GmbH</b> Frau Nicole Riecken Biedenkamp 19b · 21509 Glinde Telefon: (040) 727 39 60 E-Mail: n.riecken@horst-poburski.de Web: www.horst-poburski.de	Anzahl der Mitarbeiter 35 Anzahl der Auszubildenden 6 Praktikum möglich ✓ Duales Studium ✗
<b>Jürgen Mohn GmbH</b> Frau Silke Mohn Kirchwerder Elbdeich 214 · 21037 Hamburg Telefon: (040) 723 95 27 E-Mail: info@mohn-sanitaer.de Web: www.mohn-sanitaer.de	Anzahl der Mitarbeiter 12 Anzahl der Auszubildenden 2 Praktikum möglich ✓ Duales Studium ✗
<b>Kassner Sanitärtechnik GmbH</b> Herr Preiß Osterrade 46 · 21031 Hamburg Telefon: (040) 739 44 34 E-Mail: kassner-sanitaertechnik@t-online.de Web: www.kassner-sanitaertechnik.de	Anzahl der Mitarbeiter 11 Anzahl der Auszubildenden 2 Praktikum möglich ✓ Duales Studium ✗

<b>Lother GmbH</b> Herr Matthias Kaldenberg Durchdeich 92 · 21037 Hamburg Telefon: (040) 737 11 00 E-Mail: m.kaldenberg@nordoe.de Web: www.lother.de	Anzahl der Mitarbeiter 12 Anzahl der Auszubildenden 1 Praktikum möglich ✓ Duales Studium ✗
<b>Michael Schütt</b> <b>Sanitär- und Heizungstechnik GmbH</b> Herr Kurfürst Tatenberger Damm 66 · 21037 Hamburg Telefon: (040) 737 54 61 E-Mail: michael@schuett-heizungstechnik.de Web: www.schuett-heizungstechnik.de	Anzahl der Mitarbeiter 5 Anzahl der Auszubildenden 1 Praktikum möglich ✓ Duales Studium ✗
<b>Mientus Heizungsbau-Solar-Sanitär GmbH &amp; Co KG</b> Herr Arthur Mientus Billwerder Ring 24 · 21035 Hamburg Telefon: (040) 735 78 94 E-Mail: mientus-heizungsbau@t-online.de Web: www.mientus-heizungsbau.de	Anzahl der Mitarbeiter 6 Anzahl der Auszubildenden 1 Praktikum möglich ✓ Duales Studium ✗
<b>NHW Energieservice GmbH</b> Ausbildungsbeginn jederzeit oder August Herr Tobias Kasper Carl-Zeiss-Str. 2 · 21465 Reinbek Telefon: (040) 710 30 01 E-Mail: info@nhw-reinbek.de Web: www.nhw-reinbek.de	Anzahl der Mitarbeiter 7 Anzahl der Auszubildenden 0 Praktikum möglich ✓ Duales Studium ✗

## Augenoptiker/in (m/w/d)

<b>Apollo-Optik Holding GmbH &amp; Co. KG</b> E-Mail: bewerbeteam@apollo-optik.com Web: www.apollo.de	Anzahl der Mitarbeiter 5.000 Anzahl der Auszubildenden 500 Praktikum möglich ✓ Duales Studium ✓
---	--



## Augenoptiker/in

(m/w/d)

### Fielmann AG

Bewerbungsportal: jobs.fielmann.com

Frau Monika Oesterwinter

Sachsentor 21 · 21029 Hamburg

Telefon: (040) 721 11 45

E-Mail: ausbildung@fielmann.com

Web: career.fielmann.com

Anzahl der Mitarbeiter 21

Anzahl der Auszubildenden 8

Praktikum möglich ✓

Duales Studium ✗

### Finck Hören & Sehen GmbH

Herr Werner

Alte Holstenstr. 65–67 · 21029 Hamburg

Telefon: (040) 721 84 74

E-Mail: info@brillen-finck.de

Web: www.finck-hoeren-und-sehen.de

Anzahl der Mitarbeiter 15

Anzahl der Auszubildenden 2

Praktikum möglich ✓

Duales Studium ✗

## Automobilkaufmann/-frau

(m/w/d)

### Auto Harke GmbH

Herr Wagner

Randersweide 59–61 · 21035 Hamburg

Telefon: (040) 735 93 50

E-Mail: info@harke-motors.de

Web: www.harke-motors.de

Anzahl der Mitarbeiter 35

Anzahl der Auszubildenden 7

Praktikum möglich ✓

Duales Studium ✗

## Bäcker/in

(m/w/d)

### Bäckerei & Konditorei Meyns GmbH & Co KG

Frau Christina Meyns

Humboldtstr. 11 · 21509 Glinde

Telefon: (040) 722 67 74

E-Mail: info@baeckerei-meyns.de

Web: www.baeckerei-meyns.de

Anzahl der Mitarbeiter 50

Anzahl der Auszubildenden 0

Praktikum möglich ✓

Duales Studium ✗



**Mehr Spielfeld.  
Weniger Ersatzbank.**

### Was willst du mehr? Die Ausbildung bei der Haspa.

Bei uns erwartet dich ein praxisnaher  
Einstieg in eine Karriere mit viel Zukunft  
und jeder Menge Sinn.

Mehr auf [haspa.de/azubi](https://haspa.de/azubi)



Haspa Filiale Bergedorf  
Vierlandenstraße 2–4  
21029 Hamburg

Meine Bank heißt Haspa.



**AP-BÖRNSEN**  
ambulantes Pflegeteam

**FREIE  
AUSBILDUNGSPLÄTZE IN DER  
AMBULANTEN PFLEGE**

Ausbildung zur / zum  
Pflegefachfrau /-mann

Schülerpraktikum  
in der Pflege

**Ambulantes Pflegeteam Börnsen GmbH**

**040 18236720**

Hermann-Wöhike-Weg 2  
21039 Börnsen

[info@ambulantes-pflegeteam-boernsen.de](mailto:info@ambulantes-pflegeteam-boernsen.de)



## Bankkaufmann/-frau

(m/w/d)

### Deutsche Bank AG

Frau Katharina Gerz

Adolphsplatz 7 · 20457 Hamburg

Telefon: 0162 202 39 80

E-Mail: [katharina.gerz@db.com](mailto:katharina.gerz@db.com)

Web: [careers.db.com/ausbildung-studium/](https://careers.db.com/ausbildung-studium/)

Anzahl der Mitarbeiter 95.898

Anzahl der Auszubildenden 660

Praktikum möglich ✓

Duales Studium ✗

### Hamburger Volksbank eG

Frau Emilia Uhlendorf

Hammerbrookstraße 63–65 · 20097 Hamburg

Telefon: (040) 30 91 92 44

E-Mail: [emilia.uhlendorf@hamvoba.de](mailto:emilia.uhlendorf@hamvoba.de)

Web: [www.hamburger-volksbank.de](https://www.hamburger-volksbank.de)

Anzahl der Mitarbeiter 435

Anzahl der Auszubildenden 25

Praktikum möglich ✓

Duales Studium ✗

Bankkaufmann/-frau (m/w/d)	
<b>Haspa – Hamburger Sparkasse AG</b> Frau Lena Öhlenschläger / Herr Florian Stein Dammtorstraße 1 · 20354 Hamburg Telefon: (040) 35 78 90 686 / (040) 35 78 92 180 E-Mail: talenthub@haspa.de Web: www.haspa.de	Anzahl der Mitarbeiter 4.400 Anzahl der Auszubildenden 300 Praktikum möglich ✓ Duales Studium ✗
<b>HypoVereinsbank – UniCredit Bank GmbH</b> unicredit.job-shop.com/ausbildung/ Ausbildungsbeginn 30.08.2026 Frau Isabella Brenner Arabellastraße 12 · 81925 München Telefon: (089) 37 83 81 85 E-Mail: Isabella.Brenner@unicredit.de Web: www.hvb.de/jobs	Anzahl der Mitarbeiter 9.548 Anzahl der Auszubildenden 300 Praktikum möglich ✓ Duales Studium ✗
<b>Postbank</b> Frau Katharina Gerz Adolphsplatz 7 · 20457 Hamburg Telefon: 0162 202 39 80 E-Mail: katharina.gerz@db.com Web: www.postbank.de/unternehmen/karriere/schueler	Anzahl der Mitarbeiter 95.898 Anzahl der Auszubildenden 361 Praktikum möglich ✓ Duales Studium ✗
<b>Sparkasse Holstein</b> www.sparkasse-holstein.de/karriere Frau Annika Maier Am Rosengarten 3 · 23701 Eutin Telefon: (04531) 50 87 14 23 E-Mail: annika.maier@sparkasse-holstein.de Web: www.sparkasse-holstein.de	Anzahl der Mitarbeiter 1.000 Anzahl der Auszubildenden 61 Praktikum möglich ✓ Duales Studium ✗
<b>Volksbank Raiffeisenbank eG Itzehoe</b> Einsatzort: Region Hamburg Ausbildungsbeginn August Frau Christina Deren Breite Straße 7 · 25524 Itzehoe Telefon: 0170 672 21 84 E-Mail: christina.deren@vreg.de Web: www.vreg.de	Anzahl der Mitarbeiter 540 Anzahl der Auszubildenden 45 Praktikum möglich ✓ Duales Studium ✗

Beamtin/Beamter im allgemeinen Justizdienst (m/w/d)	
<b>Behörde für Justiz und Verbraucherschutz Hamburg</b> Voraussetzung: mittlerer Schulabschluss Ausbildungsbeginn Oktober Team Ausbildung Drehbahn 36 · 20354 Hamburg Telefon: (040) 428 43 30 93 E-Mail: karrierejustiz@justiz.hamburg.de Web: www.hamburg.de/politik-und-verwaltung/behoerden/bjv/karriere	Anzahl der Mitarbeiter 5.000 Anzahl der Auszubildenden 100 Praktikum möglich ✓ Duales Studium ✗

Berufsfeuerwehrmann/-frau (m/w/d)	
<b>Feuerwehr Hamburg</b> Bewerbungsfrist <b>30.09.2025</b> Ausbildungsbeginn August Westphalensweg 1 · 20099 Hamburg Telefon: (040) 428 51 48 23 E-Mail: marketing@feuerwehr.hamburg.de Web: www.karriere-feuerwehr.hamburg	Anzahl der Mitarbeiter 3.100 Anzahl der Auszubildenden – Praktikum möglich ✗ Duales Studium ✗

Berufskraftfahrer/in (m/w/d)	
<b>Buhck Umweltservices GmbH &amp; Co. KG</b> buhck-gruppe.de/karriere/aktuelle-stellenangebote/zu-den-stellenangeboten Frau Antje Wilhelm Völckers Park 11 · 21465 Reinbek Telefon: (040) 72 00 00 41 E-Mail: awilhelm@buhck.de Web: www.buhck-gruppe.de/karriere/ausbildung/duales-studium	Anzahl der Mitarbeiter 1.200 Anzahl der Auszubildenden 60 Praktikum möglich ✓ Duales Studium ✗

Berufskraftfahrer/in (m/w/d)	
<b>Dachser SE</b> Frau Anja Obermüller Wilhelm-Iwan-Ring 21 · 21035 Hamburg Telefon: (040) 781 16 21 30 E-Mail: anja.obermueller@dachser.com Web: www.dachser.de/de	Anzahl der Mitarbeiter 550 Anzahl der Auszubildenden 60 Praktikum möglich ✓ Duales Studium ✗
<b>Garbe Transport GmbH</b> Frau Manuela Lage Bredowstraße 35 · 22113 Hamburg Telefon: (040) 736 06 39 46 E-Mail: me@garbetransport.de Web: garbetransport.de/jobs-hamburg/	Anzahl der Mitarbeiter 400 Anzahl der Auszubildenden 8 Praktikum möglich ✓ Duales Studium ✗
<b>Spedition Jan Bode e. K.</b> Frau Nina Bode Röntgenstraße 27–29 · 21465 Reinbek Telefon: (040) 797 50 50 14 E-Mail: assistenz@bodespedition.de Web: www.bodespedition.de	Anzahl der Mitarbeiter 150 Anzahl der Auszubildenden 15 Praktikum möglich ✓ Duales Studium ✗
<b>Wilhelm Hoyer B.V. &amp; Co. KG</b> Frau Madlen Strümpfer Billwerder Ring 21 · 21035 Hamburg Telefon: (040) 25 19 51 57 E-Mail: madlen.struempfer@hoyer.de Web: www.hoyer.de	Anzahl der Mitarbeiter 2.600 Anzahl der Auszubildenden 150 Praktikum möglich ✗ Duales Studium ✗

Biologielaborant/in (m/w/d)	
<b>LADR Der Laborverbund</b> <b>Dr. Kramer &amp; Kollegen GbR</b> Frau Alke Fox Lauenburger Straße 67 · 21502 Geesthacht Telefon: (04152) 84 82 09 E-Mail: bewerbung@ladr.de Web: www.ladr.de	Anzahl der Mitarbeiter 2.800 Anzahl der Auszubildenden 10 Praktikum möglich ✓ Duales Studium ✗

# AZUBIS GESUCHT!



**HAMBURG'S BESTE AUSBILDUNGS-PLATZ**

Hamburger Abendblatt

www.beste-arbeitsplatze.de

8/2013 Umfragen im Test 11/2014

**WIR BILDEN AUS (m/w/d):**

- Berufskraftfahrer (BKF)
- Fachkraft für Möbel-, Küchen- und Umzugsservice (FMKU)
- Kaufmann für Büromanagement
- Kaufmann für Spedition- und Logistikdienstleistungen

*Bewirb Dich noch heute!*

Ruf einfach an oder sende eine einfache Mail an:  
 bewerbung@bodespedition.de

**JAN BODE**   
 UMZUG · TRANSPORT · LOGISTIK

**NEU!**  
 Dein AZUBI-Scooter:  
 Mobil ab Tag 1 der Ausbildung!

Röntgenstr. 27-29 · 21465 Reinbek · 040 797 50 500 · [www.bodespedition.de](http://www.bodespedition.de)     

Biologisch-technische/r Assistent/in (BTA) (m/w/d)	
<b>BS 06 Berufliche Schule</b> <b>Chemie, Biologie, Pharmazie, Agrarwirtschaft</b> Schulbüro der Beruflichen Schule 06 Ladenbeker Furtweg 151 · 21033 Hamburg Telefon: (040) 428 92 30 E-Mail: bs06@hibb.hamburg.de Web: www.bs06.de/service/anmeldung	Anzahl der Mitarbeiter 110 Anzahl der Auszubildenden 465 Praktikum möglich ✗ Duales Studium ✗

Chemielaborant/in (m/w/d)	
<b>GALAB Laboratories GmbH</b> Frau Iris Bomhoff Am Schleusengraben 7 · 21029 Hamburg Telefon: (040) 36 80 77 370 E-Mail: bewerbung@galab.de Web: www.galab.com/de	Anzahl der Mitarbeiter 250 Anzahl der Auszubildenden 15 Praktikum möglich ✓ Duales Studium ✗
<b>Hamburg Wasser</b> www.hamburgwasser.de/karriere/offene-stellen Recruiting-Team Billhorner Deich 2 · 20539 Hamburg Telefon: ((040) 78 88 83 030 Web: www.hamburgwasser.de/karriere/einstiegsmoeglichkeiten/auszubildende#c1562	Anzahl der Mitarbeiter 2.400 Anzahl der Auszubildenden 100 Praktikum möglich ✓ Duales Studium ✗
<b>SGS Germany GmbH</b> Ausbildungsbeginn September Frau Melanie Bränzel / Herr Denis Taige Weidenbaumsweg 137 · 21035 Hamburg Telefon: (040) 30 10 15 81 / (040) 30 10 15 83 E-Mail: melanie.braenzel@sgs.com denis.taige@sgs.com Web: www.sgs-institut-fresenius.de	Anzahl der Mitarbeiter 200 Anzahl der Auszubildenden 15 Praktikum möglich ✓ Duales Studium ✗

Chemikant/in (m/w/d)	
<b>Aurubis AG</b> Herr Niklas Kramer Hovestr. 50 · 20539 Hamburg E-Mail: n.kramer@aurubis.com Web: www.aurubis.com/de	Anzahl der Mitarbeiter 3.200 Anzahl der Auszubildenden 265 Praktikum möglich ✓ Duales Studium ✗

Chemisch-technische/r Assistent/in (CTA) (m/w/d)	
<b>BS 06 Berufliche Schule</b> <b>Chemie, Biologie, Pharmazie, Agrarwirtschaft</b> Schulbüro der Beruflichen Schule 06 Ladenbeker Furtweg 151 · 21033 Hamburg Telefon: (040) 428 92 30 E-Mail: bs06@hibb.hamburg.de Web: www.bs06.de/service/anmeldung	Anzahl der Mitarbeiter 110 Anzahl der Auszubildenden 465 Praktikum möglich ✗ Duales Studium ✗

Dachdecker/in (m/w/d)	
<b>Fritz Schellhorn GmbH</b> Herr Oliver Schellhorn Dwarstwiet 6 · 21035 Hamburg Telefon: (040) 721 26 86 E-Mail: info@schellhorn-gmbh.de Web: www.schellhorn-gmbh.de	Anzahl der Mitarbeiter 60 Anzahl der Auszubildenden 16 Praktikum möglich ✓ Duales Studium ✗

Digitale/r Bankkaufmann/-frau (m/w/d)	
<b>Haspa – Hamburger Sparkasse AG</b> Frau Lena Öhlenschläger / Frau Vanessa Truong Dammtorstraße 1 · 20354 Hamburg Telefon: (040) 35 78 90 686 / (040) 35 78 92 180 E-Mail: talenthub@haspa.de Web: www.haspa.de	Anzahl der Mitarbeiter 4.400 Anzahl der Auszubildenden 300 Praktikum möglich ✓ Duales Studium ✗



## Diplom-Rechtspfleger/in

(m/w/d)

### Behörde für Justiz und Verbraucherschutz Hamburg

Vorraussetzung: Abitur oder Fachhochschulreife  
Ausbildungsbeginn Oktober

Team Ausbildung

Drehbahn 36 · 20354 Hamburg

Telefon: (040) 428 43 30 93

E-Mail: [karrierejustiz@justiz.hamburg.de](mailto:karrierejustiz@justiz.hamburg.de)

Web: [www.hamburg.de/politik-und-verwaltung/behoerden/bjv/karriere](http://www.hamburg.de/politik-und-verwaltung/behoerden/bjv/karriere)

Dieses Jahr nur  
Praktika möglich!

Anzahl der Mitarbeiter 5.000  
Anzahl der Auszubildenden 100  
Praktikum möglich ✓  
Duales Studium ✓

## Drogist/in

(m/w/d)

### dm-drogerie markt GmbH & Co. KG

Bewerbungen ausschließlich über  
das Bewerberportal: [www.dm-jobs.de/dubeidm](http://www.dm-jobs.de/dubeidm)

Frau Christiane Koppe-Bender

Am dm-Platz 1 · 76227 Karlsruhe

Telefon: (0721) 55 92 24 90

E-Mail: [arbeiten@dm.de](mailto:arbeiten@dm.de)

Web: [www.dm-jobs.de/ausbildung](http://www.dm-jobs.de/ausbildung)

Anzahl der Mitarbeiter 60.400  
Anzahl der Auszubildenden 4.400  
Praktikum möglich ✓  
Duales Studium ✗

## Elektroniker/in für Automatisierungstechnik

(m/w/d)

### Aurubis AG

Herr Niklas Kramer

Hovestraße 50 · 20539 Hamburg

E-Mail: [n.kramer@aurubis.com](mailto:n.kramer@aurubis.com)

Web: [www.aurubis.com/de](http://www.aurubis.com/de)

Anzahl der Mitarbeiter 3.200  
Anzahl der Auszubildenden 265  
Praktikum möglich ✓  
Duales Studium ✗

### Krempin + Petersen

#### Qualitäts-Kontrollsysteme GmbH

Herr Stefan Klöpping

Rungedamm 22 · 21035 Hamburg

Telefon: (040) 701 03 40

E-Mail: [info@kup-image.de](mailto:info@kup-image.de)

Web: [www.kup-image.de](http://www.kup-image.de)

Anzahl der Mitarbeiter 15  
Anzahl der Auszubildenden 1 – 2  
Praktikum möglich ✓  
Duales Studium ✗

ARBEIT anders LEBEN

## Ausbildung Drogist (w/m/d)

Verbinde aktuelle Trends, Kosmetik, Gesundheit, Ernährung,  
Pflege und Fotografie mit kaufmännischen Inhalten

Zu Deinen Aufgaben gehören:

- Kundinnen & Kunden kompetent beraten
- Produkte & Inhaltsstoffe erforschen
- Warenverräumung & Organisation
- verkaufsfördernde Maßnahmen gestalten
- und vieles mehr



Liest sich gut?  
Bewirb Dich gleich unter  
[dm-jobs.de/drogist](http://dm-jobs.de/drogist)

dm\_jobs\_deutschland



## Elektroniker/in für Betriebstechnik

(m/w/d)

### BG Klinikum Hamburg

Erforderlicher Schulabschluss:  
Mittlerer Schulabschluss (MSA)

Frau Anne Dehen

Bergedorfer Straße 10 · 21033 Hamburg

Telefon: (040) 73 06 13 50

E-Mail: [bewerbung@bgk-hamburg.de](mailto:bewerbung@bgk-hamburg.de)

[a.dehen@bgk-hamburg.de](mailto:a.dehen@bgk-hamburg.de)

Web: [www.bg-kliniken.de/klinikum-hamburg](http://www.bg-kliniken.de/klinikum-hamburg)

Anzahl der Mitarbeiter 2.000  
Anzahl der Auszubildenden 110  
Praktikum möglich ✓  
Duales Studium ✗



Du kannst Gebäude – vom Flughafen bis zum Einfamilienhaus – managen. Dabei kümmerst du dich beispielsweise um Fotovoltaikanlagen, Schalt-/Verteilanlagen und Netze. Aber auch elektrische Wärmepumpen und Beleuchtungsanlagen gehören dazu. Darüber hinaus sorgst du für Schutzmaßnahmen gegen elektrischen Schlag und bist für Blitz- und Überspannungsschutzsysteme zuständig.

Ein zweiter Arbeitsbereich für Elektroniker/innen sind Automatisierungssysteme wie speicherprogrammierbare Steuerungen und entsprechende Programme. Mit ihrer Hilfe erhalten mechanisch, pneumatisch oder hydraulisch angetriebene Automaten und Roboter die Befehle für das, was sie tun sollen.

#### Voraussetzung

Für die Berufsausbildung ist kein formaler Schulabschluss vorgeschrieben. Die Anforderungen werden vom jeweiligen Ausbildungsbetrieb festgelegt. Neben dem vom Ausbildungsbetrieb gewünschten Schulabschluss sind sehr häufig Motivation und Leistungsbereitschaft entscheidende Einstellungskriterien. Auch bereits absolvierte (Schul-)Praktika sind oft von Vorteil.

**Ausbildungsdauer: 3,5 Jahre**

[www.ausbildung-hamburg.de](http://www.ausbildung-hamburg.de)

MEHR INFOS  
ZUM BERUF:



WEITERE  
BERUFSBILDER:



EINFACH ELEKTRISIEREND. EINE INITIATIVE VON GIRA.

# BERUF MIT SPANNUNG GESUCHT?



**MACH DEINE AUSBILDUNG IM  
ELEKTROHANDWERK BEI:**

**ECKSTEIN**  
Elektro Eckstein GmbH  
Achterdwers 18  
21035 Hamburg-Bergedorf

[bewerbung@elektro-eckstein.de](mailto:bewerbung@elektro-eckstein.de)  
[www.elektro-eckstein.de](http://www.elektro-eckstein.de)

#### Elektroniker/in für Betriebstechnik

(m/w/d)

##### ELEKTRO-MONTAGE-NORD

Ing. Rudolf Thederan KG (GmbH & Co.)

Frau Friederike Thederan

Bahnstraße 17 · 21039 Börnsen

Telefon: (040) 729 08 00

E-Mail: [bewerbung@emn-boernsen.de](mailto:bewerbung@emn-boernsen.de)

Web: [www.emn-boernsen.de](http://www.emn-boernsen.de)

Anzahl der Mitarbeiter 55

Anzahl der Auszubildenden 6

Praktikum möglich ✓

Duales Studium ✗

##### HAMBURG WASSER

[www.hamburgwasser.de/karriere/offene-stellen](http://www.hamburgwasser.de/karriere/offene-stellen)

Recruiting-Team

Billhorner Deich 2 · 20539 Hamburg

Telefon: (040) 78 88 83 030

Web: [www.hamburgwasser.de/karriere/einstiegsmoeglichkeiten/auszubildende#c1562](http://www.hamburgwasser.de/karriere/einstiegsmoeglichkeiten/auszubildende#c1562)

Anzahl der Mitarbeiter 2.400

Anzahl der Auszubildenden 100

Praktikum möglich ✓

Duales Studium ✗

## Elektroniker/in für Betriebstechnik

(m/w/d)

### Hamburger Energiewerke GmbH

unternehmen.hamburger-energiewerke.de/  
karriere/ausbildung-duales-studium  
Ausbildungsbeginn September

Frau Katja Spehling

Auschlager Elbdeich 123 · 20539 Hamburg

Telefon: (040) 63 96 34 68

E-Mail: katja.spehling@

hamburger-energiewerke.de

Web: www.hamburger-energiewerke.de

Anzahl der Mitarbeiter 1.100

Anzahl der Auszubildenden 60

Praktikum möglich ✓

Duales Studium ✗

### Müllverwertung Borsigstraße GmbH

Erforderlicher Schulabschluss:  
Mittlerer Schulabschluss (MSA) oder guter  
Abschluss (ESA) mit guten Leistungen  
in Mathematik und Naturwissenschaften

Frau Koall / Frau Lehmann

Borsigstraße 6 · 22113 Hamburg

Telefon: (040) 73 18 95 19 / (040) 73 18 95 17

E-Mail: mvb@mvb-hh.de

Web: www.mvb-hh.de

Anzahl der Mitarbeiter 133

Anzahl der Auszubildenden 3

Praktikum möglich ✓

Duales Studium ✗

### vhh.mobility |

### Verkehrsbetriebe Hamburg-Holstein GmbH

Herr Jan Fuhrmann

Curslackner Neuer Deich 37 · 21029 Hamburg

Telefon: (040) 72 59 42 88

E-Mail: ausbildung@vhh-mobility.de

Web: www.vhh-mobility.de

Anzahl der Mitarbeiter 2.500

Anzahl der Auszubildenden 80

Praktikum möglich ✓

Duales Studium ✗

## Elektroniker/in für Energie- und Gebäudetechnik

(m/w/d)

### Elektro Brügge

Herr Henning Pietsch

Lehfeld 15 · 21029 Hamburg

Telefon: (040) 721 23 86

E-Mail: info@bruegge-elektrotechnik.de

Web: www.bruegge-elektrotechnik.de

Anzahl der Mitarbeiter 17

Anzahl der Auszubildenden 5

Praktikum möglich ✓

Duales Studium ✗

# WIR SUCHEN TEAMPLAYER, TECHNIKFREAKS, TÜFTLER.

**BEWIRB  
DICH  
JETZT!**



AZUBIS FÜR **2026** GESUCHT:

**Anlagenmechaniker (m/w/d) SHK**

**Mechatroniker (m/w/d) – Kältetechnik**



Erfahre mehr unter:  
www.gthamburg.de



GTH Gebäude Technik Hamburg

### Elektro Eckstein GmbH

Herr Wulff

Achterdwars 18 · 21035 Hamburg

Telefon: (040) 725 86 80

E-Mail: bewerbung@elektro-eckstein.de

Web: www.elektro-eckstein.de

Anzahl der Mitarbeiter 36

Anzahl der Auszubildenden 6

Praktikum möglich ✓

Duales Studium ✗

### Frank Rothgaenger

### Elektroservice und Gebäudetechnik GmbH

Herr Frank Rothgaenger

Helmut-Nack-Str. 8 · 21035 Hamburg

Telefon: (040) 73 50 85 12

E-Mail: frankrothgaenger@gmx.com

Web: www.frankrothgaenger.de

Anzahl der Mitarbeiter 19

Anzahl der Auszubildenden 5

Praktikum möglich ✓

Duales Studium ✗

## Elektroniker/in für Energie- und Gebäudetechnik

(m/w/d)

### GTH Gebäude Technik Hamburg GmbH & Co. KG

Herr Sebastian Doege

Gerhard-Falk-Str. 5 · 21035 Hamburg

Telefon: (040) 725 88 31 51

E-Mail: bewerbung@gthamburg.de

Web: www.gthamburg.de

Anzahl der Mitarbeiter 75

Anzahl der Auszubildenden 11

Praktikum möglich ✓

Duales Studium ✗

### Michael Garbers Elektroanlagen GmbH

Herr Sebastian Peters

Kirchwerder Elbdeich 66 · 21037 Hamburg

Telefon: (040) 723 88 03

E-Mail: g@rbers.com

Web: www.garbers-elektroanlagen.de

Anzahl der Mitarbeiter 19

Anzahl der Auszubildenden 2

Praktikum möglich ✓

Duales Studium ✗

### O.N.T. Elektrotechnik GmbH & Co. KG

Herr Nathmann

Borsigstr. 19a · 21465 Reinbek

Telefon: (040) 728 16 40

E-Mail: kontakt@ont.sh

Web: www.ont.sh

Anzahl der Mitarbeiter 30

Anzahl der Auszubildenden 3

Praktikum möglich ✓

Duales Studium ✗

### Rolf Warmer GmbH

Herr Nico Weber

Osterrade 33 · 21031 Hamburg

Telefon: (040) 73 09 24 30

E-Mail: info@elektro-warmer.de

Web: www.elektro-warmer.de

Anzahl der Mitarbeiter 20

Anzahl der Auszubildenden 3

Praktikum möglich ✓

Duales Studium ✗

## Elektroniker/in für Geräte und Systeme

(m/w/d)

### Philips GmbH Market DACH

Frau Ann-Kristin Bielfeldt

Röntgenstr. 22 · 22335 Hamburg

Telefon: 0151 26 03 47 21

E-Mail: ann-kristin.bielfeldt@philips.com

Web: www.philips.de

Anzahl der Mitarbeiter 2.400

Anzahl der Auszubildenden 36

Praktikum möglich ✗

Duales Studium ✗

### Philips GmbH Medical Systems DMC GmbH

Bewerbungen ausschließlich über  
das Bewerberportal:

www.philips.de/a-w/berufsausbildung

Herr Andy Kruse

Röntgenstr. 24 · 22335 Hamburg

E-Mail: andy.kruse@philips.com

Web: www.philips.de/healthcare

Anzahl der Mitarbeiter 1.208

Anzahl der Auszubildenden 40

Praktikum möglich ✓

Duales Studium ✗

## Elektroniker/in für Geräte und Systeme im Außendienst

(m/w/d)

### Philips GmbH Medical Systems DMC GmbH

Bewerbungen ausschließlich über  
das Bewerberportal:

www.philips.de/a-w/berufsausbildung

Bundesweit

Herr Andy Kruse

Röntgenstr. 24 · 22335 Hamburg

E-Mail: andy.kruse@philips.com

Web: www.philips.de/healthcare

Anzahl der Mitarbeiter 1.208

Anzahl der Auszubildenden 40

Praktikum möglich ✓

Duales Studium ✗

## Erzieher/in

(m/w/d)

### Elkes 7 Zwerge Kindertagesstätten

Frau Franziska Stiller

Süderquerweg 95 · 21037 Hamburg

Telefon: (040) 25 33 61 07

E-Mail: bewerbung@kita7zwerge.de

Web: www.elkes7zwerge.de

Anzahl der Mitarbeiter 36

Anzahl der Auszubildenden 8

Praktikum möglich ✓

Duales Studium ✗

### Kita Kinderzimmer

Ausbildung möglich an 37 Kitas in Hamburg

Frau Shoghine Manukyan / Frau Sophia Bengsch

Jürgen-Töpfer-Str. 44 · Haus 15 · 22763 Hamburg

Telefon: (040) 87 40 66 66

E-Mail: kizicademy@kmk-kinderzimmer.de

Web: www.kita-kinderzimmer.de

Anzahl der Mitarbeiter –

Anzahl der Auszubildenden 50

Praktikum möglich ✓

Duales Studium ✗



## Fachinformatiker/in – Anwendungsentwicklung

(m/w/d)

### Buhck Umweltservices GmbH & Co. KG

buhck-gruppe.de/karriere/aktuelle-stellenangebote/zu-den-stellenangeboten

Frau Antje Wilhelm

Völckers Park 11 · 21465 Reinbek

Telefon: (040) 72 00 00 41

E-Mail: awilhelm@buhck.de

Web: [www.buhck-gruppe.de/karriere/ausbildung/duales-studium](http://www.buhck-gruppe.de/karriere/ausbildung/duales-studium)

Anzahl der Mitarbeiter 1.200

Anzahl der Auszubildenden 60

Praktikum möglich ✓

Duales Studium ✗

### Deutsche Telekom AG

Frau Constanze Meyer / Frau Claudia Albers

Überseering 2 · 22297 Hamburg

Telefon: (040) 306 00 13 49

E-Mail: TA\_HubV\_Hamburg\_Recruiting@telekom.de

Web: [www.telekom.com/de/karriere/schueler](http://www.telekom.com/de/karriere/schueler)

Anzahl der Mitarbeiter 206.760

Anzahl der Auszubildenden 5.800

Praktikum möglich ✓

Duales Studium ✓

### Techniker Krankenkasse

Frau Julia Grimm

Bramfelder Str. 140 · 22305 Hamburg

Telefon: (040) 69 09 53 76

E-Mail: julia.grimm@tk.de

Web: [www.tk.de/karriere](http://www.tk.de/karriere)

Anzahl der Mitarbeiter 15.000

Anzahl der Auszubildenden 650

Praktikum möglich ✗

Duales Studium ✗

## Fachinformatiker/in – Daten- und Prozessanalyse

(m/w/d)

### Deutsche Telekom AG

Frau Constanze Meyer / Frau Claudia Albers

Überseering 2 · 22297 Hamburg

Telefon: (040) 306 00 13 49

E-Mail: TA\_HubV\_Hamburg\_Recruiting@telekom.de

Web: [www.telekom.com/de/karriere/schueler](http://www.telekom.com/de/karriere/schueler)

Anzahl der Mitarbeiter 206.760

Anzahl der Auszubildenden 5.800

Praktikum möglich ✓

Duales Studium ✓



**AUSBILDUNG & KLIMASCHUTZ?  
KLAR, BEI BUHCK!**

Entdecke spannende Ausbildungsberufe in der Buhck Gruppe! Wir sind ein in Bergedorf gegründetes Familienunternehmen mit 35 Einzelfirmen und über 1.200 Mitarbeitenden. Egal ob kaufmännisch oder gewerblich-technisch – bei uns hast Du viele Möglichkeiten. Wir setzen uns aktiv für den Klimaschutz ein und suchen Unterstützung, um bis 2030 klimaneutral zu werden. Mach Deine Berufsausbildung oder Dein duales Studium bei uns und sei Teil unseres Teams!

**buhck-gruppe.de | 040 72 00 00 41**

Für alle unsere Ausbildungsberufe gilt: m/w/d.

**buhck**  
GRUPPE

## Fachinformatiker/in – Systemintegration

(m/w/d)

### Aurubis AG

Herr Niklas Kramer

Hovestr. 50 · 20539 Hamburg

E-Mail: [n.kramer@aurubis.com](mailto:n.kramer@aurubis.com)

Web: [www.aurubis.com/de](http://www.aurubis.com/de)

Anzahl der Mitarbeiter 3.200

Anzahl der Auszubildenden 265

Praktikum möglich ✓

Duales Studium ✗

### Buhck Umweltservices GmbH & Co. KG

buhck-gruppe.de/karriere/aktuelle-stellenangebote/zu-den-stellenangeboten

Frau Antje Wilhelm

Völckers Park 11 · 21465 Reinbek

Telefon: (040) 72 00 00 41

E-Mail: awilhelm@buhck.de

Web: [www.buhck-gruppe.de/karriere/ausbildung/duales-studium](http://www.buhck-gruppe.de/karriere/ausbildung/duales-studium)

Anzahl der Mitarbeiter 1.200

Anzahl der Auszubildenden 60

Praktikum möglich ✓

Duales Studium ✗

Fachinformatiker/in – Systemintegration (m/w/d)	
<b>Deutsche Telekom AG</b> Frau Constanze Meyer / Frau Claudia Albers Überseering 2 · 22297 Hamburg Telefon: (040) 306 00 13 49 E-Mail: TA_HubV_Hamburg_Recruiting@telekom.de Web: www.telekom.com/de/karriere/schueler	Anzahl der Mitarbeiter 206.760 Anzahl der Auszubildenden 5.800 Praktikum möglich ✓ Duales Studium ✓
<b>PETER JENSEN GmbH</b> www.peterjensen.de/karriere/ausbildung/ Frau Judith Vogel Borgfelder Straße 19 · 20537 Hamburg Telefon: (040) 257 93 373 E-Mail: ausbildung@peterjensen.de Web: www.peterjensen.de	Anzahl der Mitarbeiter 900 Anzahl der Auszubildenden 60 Praktikum möglich ✓ Duales Studium ✗
<b>Techniker Krankenkasse</b> Frau Julia Grimm Bramfelder Str. 140 · 22305 Hamburg Telefon: (040) 69 09 53 76 E-Mail: julia.grimm@tk.de Web: www.tk.de/karriere	Anzahl der Mitarbeiter 15.000 Anzahl der Auszubildenden 650 Praktikum möglich ✗ Duales Studium ✗
<b>vhh.mobility   Verkehrsbetriebe Hamburg-Holstein GmbH</b> Herr Jan Fuhrmann Curslacke Neuer Deich 37 · 21029 Hamburg Telefon: (040) 72 59 42 88 E-Mail: ausbildung@vhh-mobility.de Web: www.vhh-mobility.de	Anzahl der Mitarbeiter 2.500 Anzahl der Auszubildenden 80 Praktikum möglich ✓ Duales Studium ✗

Fachinformatiker/in – Systemintegration und Anwendungsentwicklung (m/w/d)	
<b>BG Klinikum Hamburg</b> Erforderlicher Schulabschluss: Mittlerer Schulabschluss (MSA) Frau Anne Dehen Bergedorfer Straße 10 · 21033 Hamburg Telefon: (040) 73 06 13 50 E-Mail: bewerbung@bgk-hamburg.de a.dehen@bgk-hamburg.de Web: www.bg-kliniken.de/klinikum-hamburg	Anzahl der Mitarbeiter 2.000 Anzahl der Auszubildenden 110 Praktikum möglich ✓ Duales Studium ✗
<b>Detlev Louis Motorrad-Vertriebsgesellschaft mbH</b> Frau Manon Klintworth Rungedamm 35 · 21035 Hamburg Telefon: (040) 734 19 33 33 E-Mail: jobs@louis.de Web: www.louis.de	Anzahl der Mitarbeiter 2.200 Anzahl der Auszubildenden 120 Praktikum möglich ✓ Duales Studium ✗

Fachkraft für Fahrbetrieb (m/w/d)	
<b>vhh.mobility   Verkehrsbetriebe Hamburg-Holstein GmbH</b> Herr Jan Fuhrmann Curslacke Neuer Deich 37 · 21029 Hamburg Telefon: (040) 72 59 42 88 E-Mail: ausbildung@vhh-mobility.de Web: www.vhh-mobility.de	Anzahl der Mitarbeiter 2.500 Anzahl der Auszubildenden 80 Praktikum möglich ✓ Duales Studium ✗

Fachkraft für Gastronomie (m/w/d)	
<b>Waldhaus Reinbek Gastronomie GmbH &amp; Co. KG</b> Frau Sandra Langhans / Frau Birgit Lübke Lodenallee 2 · 21465 Reinbek Telefon: (040) 727 52 475 E-Mail: finance@waldhaus.de Web: www.waldhaus.de	Anzahl der Mitarbeiter 46 Anzahl der Auszubildenden 6 Praktikum möglich ✓ Duales Studium ✗

## Fachkraft für Hafenlogistik

(m/w/d)

### Aurubis AG

Herr Niklas Kramer  
Hovestr. 50 · 20539 Hamburg  
E-Mail: [n.kramer@aurubis.com](mailto:n.kramer@aurubis.com)  
Web: [www.aurubis.com/de](http://www.aurubis.com/de)

Anzahl der Mitarbeiter 3.200  
Anzahl der Auszubildenden 265  
Praktikum möglich ✓  
Duales Studium ✗

## Fachkraft für die Küche

(m/w/d)

### Waldhaus Reinbek Gastronomie GmbH & Co. KG

Frau Sandra Langhans / Frau Birgit Lübke  
Loddenallee 2 · 21465 Reinbek  
Telefon: (040) 727 52 475  
E-Mail: [finance@waldhaus.de](mailto:finance@waldhaus.de)  
Web: [www.waldhaus.de](http://www.waldhaus.de)

Anzahl der Mitarbeiter 46  
Anzahl der Auszubildenden 6  
Praktikum möglich ✓  
Duales Studium ✗

## Fachkraft für Lagerlogistik

(m/w/d)

### BG Klinikum Hamburg

Erforderlicher Schulabschluss:  
Erster allgemeinbildender Schulabschluss (ESA)  
Frau Anne Dehen  
Bergedorfer Straße 10 · 21033 Hamburg  
Telefon: (040) 73 06 13 50  
E-Mail: [bewerbung@bgk-hamburg.de](mailto:bewerbung@bgk-hamburg.de)  
[a.dehen@bgk-hamburg.de](mailto:a.dehen@bgk-hamburg.de)  
Web: [www.bg-kliniken.de/klinikum-hamburg](http://www.bg-kliniken.de/klinikum-hamburg)

Anzahl der Mitarbeiter 2.000  
Anzahl der Auszubildenden 110  
Praktikum möglich ✓  
Duales Studium ✗

### Brillux GmbH & Co. KG

[www.brillux.de/unternehmen/karriere/ausbildung-studium/](http://www.brillux.de/unternehmen/karriere/ausbildung-studium/)  
Frau Alina Volle  
Bredowstraße 12 · 22113 Hamburg  
Telefon: (0251) 71 88 87 80  
E-Mail: [ausbildung@brillux.de](mailto:ausbildung@brillux.de)  
Web: [www.brillux.de](http://www.brillux.de)

Anzahl der Mitarbeiter 2.700  
Anzahl der Auszubildenden 400  
Praktikum möglich ✓  
Duales Studium ✗

### Fachkraft für Lagerlogistik



### Mechatroniker



### Fachkraft für Metalltechnik



### Kunststoff- & Kautschuktechnologie



### Industriekaufleute



### Fachkraft für Stanz- und Umformmechanik



## Werde Teil unseres Teams!

Als internationales Industrieunternehmen sind wir in den Bereichen Klimatisierung und Ausrüstung von Schaltschränken, Prozesskühlung und Signaltechnologie tätig. Sorge gemeinsam mit uns für die Sicherheit für Mensch, Maschine und Umwelt!



Bewirb Dich jetzt für Deinen  
Ausbildungsstart im August 2026

[www.pfannenberg.com/de/Karriere](http://www.pfannenberg.com/de/Karriere)

**Pfannenberg**  
ELECTRO-TECHNOLOGY FOR INDUSTRY

### Coloplast Distribution GmbH

[careers.coloplast.com/job/Hamburg-Fachkraft-für-Lagerlogistik-\(mwd\)/985147901/](http://careers.coloplast.com/job/Hamburg-Fachkraft-für-Lagerlogistik-(mwd)/985147901/)  
Herr Timo Kraska  
Werner-Schroeder-Str. 1 · 21035 Hamburg  
Telefon: (040) 82 24 51 09  
E-Mail: [detikr@coloplast.com](mailto:detikr@coloplast.com)  
Web: [www.coloplast.de](http://www.coloplast.de)

Anzahl der Mitarbeiter 130  
Anzahl der Auszubildenden 6  
Praktikum möglich ✓  
Duales Studium ✗

### Dachser SE

Frau Anja Obermüller  
Wilhelm-Iwan-Ring 21 · 21035 Hamburg  
Telefon: (040) 781 16 21 30  
E-Mail: [anja.obermueller@dachser.com](mailto:anja.obermueller@dachser.com)  
Web: [www.dachser.de/de](http://www.dachser.de/de)

Anzahl der Mitarbeiter 550  
Anzahl der Auszubildenden 60  
Praktikum möglich ✓  
Duales Studium ✗

## Fachkraft für Lagerlogistik

(m/w/d)

### DAF Truck Port Hamburg Hannover GmbH

Frau Kristin Schäfer

Rungedamm 18c · 21035 Hamburg

Telefon: (040) 21 90 79 16

E-Mail: bewerbung@daf-truckport.de

Web: www.daf-truckport.de

Anzahl der Mitarbeiter 25

Anzahl der Auszubildenden 2

Praktikum möglich ✓

Duales Studium ✗

### Detlev Louis Motorrad-Vertriebsgesellschaft mbH

Frau Manon Klintworth

Rungedamm 35 · 21035 Hamburg

Telefon: (040) 734 19 33 33

E-Mail: jobs@louis.de

Web: www.louis.de

Anzahl der Mitarbeiter 2.200

Anzahl der Auszubildenden 120

Praktikum möglich ✓

Duales Studium ✗

### Dörrenhaus GmbH

Frau Frau Bönsch

Hans-Duncker-Str. 9 · 21035 Hamburg

Telefon: (02051) 28 08 18

E-Mail: pboensch@doerrenhaus.com

Web: www.doerrenhaus.com

Anzahl der Mitarbeiter 15

Anzahl der Auszubildenden 2

Praktikum möglich ✗

Duales Studium ✗

### Dwenger GmbH

#### Laser- und Feinblechtechnik

Ausbildungsbeginn August

Herr Thomas Puls

Dwengerkamp 9 · 21035 Hamburg

Telefon: (040) 73 74 70 20

E-Mail: jobs@dwenger.eu

Web: www.dwenger.eu

Anzahl der Mitarbeiter 85

Anzahl der Auszubildenden 1

Praktikum möglich ✓

Duales Studium ✗

### Fiege Logistik Stiftung & Co. KG

Bewerbungsportal: karriere.fiege.com

Frau Stefanie Nielsen

Amandus-Stubbe-Str. 10 · 22113 Hamburg

Telefon: (040) 78 11 81 80

E-Mail: stefanie.nielsen@fiege.com

Web: www.fiege.com/de

Anzahl der Mitarbeiter 165

Anzahl der Auszubildenden 1

Praktikum möglich ✓

Duales Studium ✗

### Fliesen-Zentrum Deutschland GmbH

Herr Bludao

Rungedamm 2 · 21035 Hamburg

Telefon: (040) 570 10 01 60

E-Mail: marcel.bludao@fliesen-zentrum.eu

Web: www.fliesen-zentrum.de

Anzahl der Mitarbeiter 500

Anzahl der Auszubildenden 3

Praktikum möglich ✗

Duales Studium ✗

### Garbe Transport GmbH

Frau Manuela Lage

Bredowstraße 35 · 22113 Hamburg

Telefon: (040) 736 06 39 46

E-Mail: me@garbetransport.de

Web: garbetransport.de/jobs-hamburg/

Anzahl der Mitarbeiter 400

Anzahl der Auszubildenden 8

Praktikum möglich ✓

Duales Studium ✗

### IKEA Deutschland GmbH & Co. KG – Niederlassung Hamburg-Moorfleet

Unterer Landweg 77 · 22113 Hamburg

E-Mail: recruitment.area.2.de@ingka.ikea.com

Web: www.ikea.de/ausbildung

Anzahl der Mitarbeiter 450

Anzahl der Auszubildenden 20

Praktikum möglich ✓

Duales Studium ✗

### ISG Intermed Service GmbH & Co. KG

Frau Alke Fox

Spandauer Str. 24–26 · 21502 Geesthacht

Telefon: (04152) 84 82 09

E-Mail: bewerbung@intermed.de

Web: www.intermed.de

Anzahl der Mitarbeiter 1.000

Anzahl der Auszubildenden 15

Praktikum möglich ✓

Duales Studium ✗

### Körper Technologies GmbH

Frau Nicole Körner

Kurt-A.-Körper-Chaussee 8–32 · 21033 Hamburg

Telefon: (040) 72 50 28 21

E-Mail: nicole.koerner@koerber.com

Web: www.koerber-technologies.com

Anzahl der Mitarbeiter 1.800

Anzahl der Auszubildenden 120

Praktikum möglich ✓

Duales Studium ✗



## Fachkraft für Lagerlogistik

(m/w/d)

### L. Buck & Sohn (GmbH & Co.) KG

join.com/de

Herr Thorben Warnecke

Schimmelmanstraße 139 · 22043 Hamburg

Telefon: (040) 64 44 020

E-Mail: bewerbung@buckundsohn.de

Web: www.buckundsohn.de

Anzahl der Mitarbeiter 30

Anzahl der Auszubildenden 3

Praktikum möglich ✓

Duales Studium ✗

### PETER JENSEN GmbH

www.peterjensen.de/karriere/ausbildung/

Frau Judith Vogel

Borgfelder Straße 19 · 20537 Hamburg

Telefon: (040) 257 93 373

E-Mail: ausbildung@peterjensen.de

Web: www.peterjensen.de

Anzahl der Mitarbeiter 900

Anzahl der Auszubildenden 60

Praktikum möglich ✓

Duales Studium ✗

### Pfannenbergs GmbH

Frau Julia Lucht / Frau Loraine Stöppel

Werner-Witt-Str. 1 · 21035 Hamburg

Telefon: (040) 73 41 22 66

E-Mail: julia.lucht@pfannenbergs.com

loraine.stoepfel@pfannenbergs.com

Web: www.pfannenbergs.com/de/karriere/stellenangebote/

Anzahl der Mitarbeiter 275

Anzahl der Auszubildenden 17

Praktikum möglich ✓

Duales Studium ✗

### Philips GmbH Medical Systems DMC GmbH

Bewerbungsportal:

www.philips.de/a-w/berufsausbildung

Herr Andy Kruse

Röntgenstr. 24 · 22335 Hamburg

E-Mail: andy.kruse@philips.com

Web: www.philips.de/healthcare

Anzahl der Mitarbeiter 1.208

Anzahl der Auszubildenden 40

Praktikum möglich ✓

Duales Studium ✗

### Rapid Internationale Spedition GmbH & Co. KG

Herr Marco Thestorss

Wilhelm-Iwan-Ring 5 · 21035 Hamburg

Telefon: (040) 73 41 80

E-Mail: info@rapid-logistics.com

Web: www.rapid-logistics.com

Anzahl der Mitarbeiter 50

Anzahl der Auszubildenden 3

Praktikum möglich ✗

Duales Studium ✗

# Aus- bildung? nice.

Kunststoff- und Kautschuktechnologie,  
Fachrichtung Bauteile (m/w/d)

Fachlagerlogistiker (m/w/d)

Kaufmann

Groß- und Außenhandelsmanagement (m/w/d)



**BUCK & SOHN**  
KUNSTSTOFFE

**L. Buck & Sohn (GmbH & Co.) KG**  
Schimmelmanstraße 139  
22043 Hamburg

Aussagefähige Bewerbung per E-Mail an:  
bewerbung@buckundsohn.de

<b>Riensch &amp; Held GmbH &amp; Co. KG</b> Herr Per Jakob Justus / Frau Melanie Seeger Hans-Duncker-Str. 1 · 21035 Hamburg Telefon: (040) 73 42 40 E-Mail: jobs@riensch.de Web: www.riensch.de	Anzahl der Mitarbeiter 120 Anzahl der Auszubildenden 8 Praktikum möglich ✓ Duales Studium ✗
<b>Storopack Deutschland GmbH + Co. KG</b> Herr Hayo Thom Asbrookdamm 40 · 22115 Hamburg Telefon: (040) 715 99 0 E-Mail: hayo.thom@storopack.com Web: www.storopack.de	Anzahl der Mitarbeiter 56 Anzahl der Auszubildenden 5 Praktikum möglich ✗ Duales Studium ✗
<b>Wollenhaupt Tee GmbH</b> Frau Mailin Schnack Gutenbergstr. 33–35 · 21465 Reinbek Telefon: (040) 72 83 02 30 E-Mail: bewerbung@wollenhaupt.com Web: www.wollenhaupt.com	Anzahl der Mitarbeiter 230 Anzahl der Auszubildenden 15 Praktikum möglich ✗ Duales Studium ✗

Fachkraft für Lebensmitteltechnik (m/w/d)	
<b>Wollenhaupt Tee GmbH</b> Frau Mailin Schnack Gutenbergstr. 33–35 · 21465 Reinbek Telefon: (040) 72 83 02 30 E-Mail: bewerbung@wollenhaupt.com Web: www.wollenhaupt.com	Anzahl der Mitarbeiter 230 Anzahl der Auszubildenden 15 Praktikum möglich ✗ Duales Studium ✗

Fachkraft für Metalltechnik (m/w/d)	
<b>Pfannenberg GmbH</b> Frau Julia Lucht / Frau Loraine Stöppel Werner-Witt-Str. 1 · 21035 Hamburg Telefon: (040) 73 41 22 66 E-Mail: julia.lucht@pfannenberg.com loraine.stoepfel@pfannenberg.com Web: www.pfannenberg.com/de/karriere/stellenangebote/	Anzahl der Mitarbeiter 275 Anzahl der Auszubildenden 17 Praktikum möglich ✓ Duales Studium ✗

Fachkraft für Möbel-, Küchen- und Umzugsservice (m/w/d)	
<b>Spedition Jan Bode e. K.</b> Frau Nina Bode Röntgenstraße 27–29 · 21465 Reinbek Telefon: (040) 797 50 50 14 E-Mail: assistenz@bodespedition.de Web: www.bodespedition.de	Anzahl der Mitarbeiter 150 Anzahl der Auszubildenden 15 Praktikum möglich ✓ Duales Studium ✗

Fachkraft für Restaurant- und Veranstaltungsgastronomie (m/w/d)	
<b>Waldhaus Reinbek Gastronomie GmbH &amp; Co. KG</b> Frau Sandra Langhans / Frau Birgit Lübke Loddenallee 2 · 21465 Reinbek Telefon: (040) 727 52 475 E-Mail: finance@waldhaus.de Web: www.waldhaus.de	Anzahl der Mitarbeiter 46 Anzahl der Auszubildenden 6 Praktikum möglich ✓ Duales Studium ✗
<b>Zollenspieker Fährhaus – VVB Vierländer Betriebsgesellschaft mbH &amp; Co. KG</b> Ausbildungsbeginn Februar oder August Frau Kay-Lijan von Hacht Zollenspieker Hauptdeich 141 · 21037 Hamburg Telefon: (040) 793 13 31 90 / 0175 531 36 55 E-Mail: personal@zf-elbe.de Web: www.zollenspieker-faehrhaus.de/ ueber-uns/karriere/	Anzahl der Mitarbeiter 70 Anzahl der Auszubildenden 7 Praktikum möglich ✓ Duales Studium ✗

Fachkraft für Schutz und Sicherheit (m/w/d)	
<b>Phoenix Security GmbH</b> Bewerbungsportal: karriere.phoenix-security.de Frau Manuela Tietz Am Schilfpark 24 · 21029 Hamburg Telefon: (040) 607 73 70 20 Web: www.phoenix-security.de	Anzahl der Mitarbeiter 200 Anzahl der Auszubildenden 2 Praktikum möglich ✗ Duales Studium ✗

## Fachkraft für Systemgastronomie

(m/w/d)

### IKEA Deutschland GmbH & Co. KG – Niederlassung Hamburg-Moorfleet

Unterer Landweg 77 · 22113 Hamburg  
E-Mail: recruitment.area.2.de@ingka.ikea.com  
Web: www.ikea.de/ausbildung

Anzahl der Mitarbeiter 450  
Anzahl der Auszubildenden 20  
Praktikum möglich ✓  
Duales Studium ✗

## Fachlagerist/in

(m/w/d)

### Brillux GmbH & Co. KG

www.brillux.de/unternehmen/karriere/ausbildung-studium/

Frau Alina Volle  
Bredowstraße 12 · 22113 Hamburg  
Telefon: (0251) 71 88 87 80  
E-Mail: ausbildung@brillux.de  
Web: www.brillux.de

Anzahl der Mitarbeiter 2.700  
Anzahl der Auszubildenden 400  
Praktikum möglich ✓  
Duales Studium ✗

### Dachser SE

Frau Anja Obermüller  
Wilhelm-Iwan-Ring 21 · 21035 Hamburg  
Telefon: (040) 781 16 21 30  
E-Mail: anja.obermueller@dachser.com  
Web: www.dachser.de/de

Anzahl der Mitarbeiter 550  
Anzahl der Auszubildenden 60  
Praktikum möglich ✓  
Duales Studium ✗

### Detlev Louis Motorrad-Vertriebsgesellschaft mbH

Frau Manon Klintworth  
Rungedamm 35 · 21035 Hamburg  
Telefon: (040) 734 19 33 33  
E-Mail: jobs@louis.de  
Web: www.louis.de

Anzahl der Mitarbeiter 2.200  
Anzahl der Auszubildenden 120  
Praktikum möglich ✓  
Duales Studium ✗

### DistrEbuton GmbH

Herr Benjamin Lindenau  
Brookdeich 40 · 21029 Hamburg  
Telefon: (040) 609 23 87 60  
E-Mail: info@distrebuton.com  
Web: www.distrebuton.com

Anzahl der Mitarbeiter 23  
Anzahl der Auszubildenden 2  
Praktikum möglich ✓  
Duales Studium ✗

### E. Michaelis & Co. (GmbH & Co) KG

www.igepa.de/e\_michaelis\_co/karriere/ausbildung/  
Frau Jessica Döring  
Senefelder Ring 14 · 21465 Reinbek  
Telefon: (040) 72 77 71 34  
E-Mail: karriere@emichaelis.de  
Web: www.igepa.de/e\_michaelis\_co

Anzahl der Mitarbeiter 200  
Anzahl der Auszubildenden 14  
Praktikum möglich ✓  
Duales Studium ✗

### Friedrich E. Barthels Nachf. Glockzin GmbH

Frau Bettina Frieber / Herr Uwe Berner  
Gerhard-Falk-Str. 1 · 21035 Hamburg  
Telefon: (040) 72 57 09 26  
E-Mail: bewerbung@barthels-online.de  
Web: www.barthels-online.de

Anzahl der Mitarbeiter 43  
Anzahl der Auszubildenden 5  
Praktikum möglich ✓  
Duales Studium ✗

### GALAB Laboratories GmbH

Frau Iris Bomhoff  
Am Schleusengraben 7 · 21029 Hamburg  
Telefon: (040) 368 07 73 70  
E-Mail: bewerbung@galab.de  
Web: www.galab.com/de

Anzahl der Mitarbeiter 250  
Anzahl der Auszubildenden 15  
Praktikum möglich ✓  
Duales Studium ✗

### Horst Bode Import-Export GmbH

www.bode.bio/Azubi-Team/  
Frau Natthaly Natschke / Frau Michelle Hoppe  
Havighorster Weg 6 · 21031 Hamburg  
Telefon: (040) 739 33 25 03  
E-Mail: bewerbung@bode.bio  
Web: www.bode.bio

Anzahl der Mitarbeiter 130  
Anzahl der Auszubildenden 4  
Praktikum möglich ✗  
Duales Studium ✗

### L. Buck & Sohn (GmbH & Co.) KG

join.com/de  
Herr Thorben Warnecke  
Schimmelmännstraße 139 · 22043 Hamburg  
Telefon: (040) 65 44 02 0  
E-Mail: bewerbung@buckundsohn.de  
Web: www.buckundsohn.de

Anzahl der Mitarbeiter 30  
Anzahl der Auszubildenden 3  
Praktikum möglich ✓  
Duales Studium ✗

## Fachlagerist/in

(m/w/d)

### PETER JENSEN GmbH

[www.peterjensen.de/karriere/ausbildung/](http://www.peterjensen.de/karriere/ausbildung/)

Frau Judith Vogel

Borgfelder Straße 19 · 20537 Hamburg

Telefon: (040) 25 79 33 73

E-Mail: [ausbildung@peterjensen.de](mailto:ausbildung@peterjensen.de)

Web: [www.peterjensen.de](http://www.peterjensen.de)

Anzahl der Mitarbeiter 900

Anzahl der Auszubildenden 60

Praktikum möglich ✓

Duales Studium ✗

### SGS Germany GmbH

Ausbildungsbeginn September

Frau Melanie Bränzel / Herr Denis Taige

Weidenbaumsweg 137 · 21035 Hamburg

Telefon: (040) 30 10 15 81 / (040) 30 10 15 83

E-Mail: [melanie.braenzel@sgs.com](mailto:melanie.braenzel@sgs.com)

[denis.taige@sgs.com](mailto:denis.taige@sgs.com)

Web: [www.sgs-institut-fresenius.de](http://www.sgs-institut-fresenius.de)

Anzahl der Mitarbeiter 200

Anzahl der Auszubildenden 15

Praktikum möglich ✓

Duales Studium ✗

## Fachverkäufer/in im Lebensmittelhandwerk

(m/w/d)

### Bäckerei & Konditorei Meyns GmbH & Co KG

Frau Christina Meyns

Humboldtstr. 11 · 21509 Glinde

Telefon: (040) 722 67 74

E-Mail: [info@baeckerei-meyns.de](mailto:info@baeckerei-meyns.de)

Web: [www.baeckerei-meyns.de](http://www.baeckerei-meyns.de)

Anzahl der Mitarbeiter 50

Anzahl der Auszubildenden 0

Praktikum möglich ✓

Duales Studium ✗

### Vierländer Markt Niko Clausen GmbH

Herr Kai Clausen

Neuengammer Hausdeich 215 · 21035 Hamburg

Telefon: (040) 723 77 30

E-Mail: [buchhaltung@vierlaendermarkt.de](mailto:buchhaltung@vierlaendermarkt.de)

Web: [www.edeka.de/eh/nord/e-aktiv-markt-clausen-neuengammer-hausdeich-215/index.jsp](http://www.edeka.de/eh/nord/e-aktiv-markt-clausen-neuengammer-hausdeich-215/index.jsp)

Anzahl der Mitarbeiter 90

Anzahl der Auszubildenden 2

Praktikum möglich ✓

Duales Studium ✗

# Wir packen es an!

## Damit Ausbildung eine Zukunft hat.

**SPD** Kreis Bergedorf

Vierlandenstraße 27 · 21029 Hamburg

Fon: 040 721 49 13

E-Mail: [hh-bergedorf@spd.de](mailto:hh-bergedorf@spd.de)

[www.spd-bergedorf.de](http://www.spd-bergedorf.de)



Der digitale Draht



## Fahrzeuglackierer/in

(m/w/d)

### Joachim Harms GmbH

Frau Sabine Harms

Reinbeker Redder 74 · 21031 Hamburg

Telefon: (040) 819 74 67 00

E-Mail: [sabine.harms@harmsauto.de](mailto:sabine.harms@harmsauto.de)

Web: [www.autoharms.de](http://www.autoharms.de)

Anzahl der Mitarbeiter 38

Anzahl der Auszubildenden 7

Praktikum möglich ✓

Duales Studium ✗

### Lackierzentrum-Hamburg GmbH

Herr Bektas Ergün

Billwerder-Ring 22 · 21035 Hamburg

Telefon: (040) 731 31 90

E-Mail: [info@lackierzentrum-hamburg.de](mailto:info@lackierzentrum-hamburg.de)

Web: [www.lackierzentrum-hamburg.de](http://www.lackierzentrum-hamburg.de)

Anzahl der Mitarbeiter 6

Anzahl der Auszubildenden 0

Praktikum möglich ✗

Duales Studium ✗



## Feinwerkmechaniker/in

(m/w/d)

### Greggersen Gasetechnik GmbH

Ausbildungsbeginn September

Frau Karen Schulz

Bodestraße 27–29 · 21031 Hamburg

Telefon: (040) 73 93 57 16

E-Mail: [personal@greggersen.de](mailto:personal@greggersen.de)

Web: [www.greggersen.de](http://www.greggersen.de)

Anzahl der Mitarbeiter 75

Anzahl der Auszubildenden 1

Praktikum möglich ✓

Duales Studium ✗

### Kurt Brätsch Kompressoren GmbH

Frau Brätsch

Kurt-A.-Körber-Chaussee 39d · 21033 Hamburg

Telefon: (040) 721 38 18

E-Mail: [maike.braetsch@braetsch.de](mailto:maike.braetsch@braetsch.de)

Web: [www.braetsch.de](http://www.braetsch.de)

Anzahl der Mitarbeiter 16

Anzahl der Auszubildenden 3

Praktikum möglich ✓

Duales Studium ✗

## Fliesenleger/in

(m/w/d)

### Fliesen Sass GmbH

Herr Frank Sass

Mercatorstraße 17 · 21502 Geesthacht

Telefon: (04152) 88 65 0

E-Mail: [frank.sass@fliesen-sass.de](mailto:frank.sass@fliesen-sass.de)

Web: [www.fliesen-sass.de](http://www.fliesen-sass.de)

Anzahl der Mitarbeiter 21

Anzahl der Auszubildenden 1

Praktikum möglich ✓

Duales Studium ✗

### Zallin Fliesen GmbH

Herr Alexander Zallin

Billwerder Ring 6 · 21035 Hamburg

Telefon: 0176 17 23 92 73

E-Mail: [meisterbetrieb@zallin-fliesen.de](mailto:meisterbetrieb@zallin-fliesen.de)

Web: [www.zallin-fliesen.de](http://www.zallin-fliesen.de)

Anzahl der Mitarbeiter 16

Anzahl der Auszubildenden 3

Praktikum möglich ✓

Duales Studium ✗

Azubi gesucht

**BRÄTSCH**  
KOMPRESSOREN



## Feinwerkmechaniker (m/w/d)

Fachrichtung Maschinenbau (zum 1.8.2026)

### Sie bringen mit:

- Interesse an handwerklichen Tätigkeiten
- Interesse an Maschinenbau und Technik
- Mittleren Schulabschluss

! Probepraktikum möglich

! Erwerb der Fachhochschulreife möglich

### Und das erwartet Sie:

- Familienbetrieb mit einem tollen Team
- Abwechslungsreiche Arbeit
- Ideale Arbeitszeiten (35 h-Woche)
- Hohe Ausbildungsvergütung
- Weihnachtsgeld/Urlaubsgeld/VWL/Azubiticket
- Konventionelle Fertigung und CNC-Fertigung
- Montage und Reparatur

Kurt Brätsch Kompressoren GmbH | [www.braetsch.de](http://www.braetsch.de) | (0)40 - 721 38 18 | [info@braetsch.de](mailto:info@braetsch.de)

## Gärtner/in im Garten- und Landschaftsbau

(m/w/d)

### Bezirksamt Bergedorf

Ausbildungsbeginn August

Frau Rebecca Kuhlmann

Wentorfer Str. 30 · 21029 Hamburg

Telefon: (040) 428 91 20 85

E-Mail: [ausbildung@bergedorf.hamburg.de](mailto:ausbildung@bergedorf.hamburg.de)

Web: [www.karriere.hamburg/einstiegsmoeglichkeiten/ausbildung/gaertnerin](http://www.karriere.hamburg/einstiegsmoeglichkeiten/ausbildung/gaertnerin)

Anzahl der Mitarbeiter /

Anzahl der Auszubildenden /

Praktikum möglich ✓

Duales Studium ✗

## Gärtner/in im Garten- und Landschaftsbau

(m/w/d)

### Blume Garten- und Landschaftsbau GmbH & Co. KG

Herr Dennis Blume

Osterrade 38 – 40 · 21031 Hamburg  
Telefon: (040) 721 30 01  
E-Mail: [info@blume-galabau.de](mailto:info@blume-galabau.de)  
Web: [www.blume-galabau.de](http://www.blume-galabau.de)

Anzahl der Mitarbeiter 30  
Anzahl der Auszubildenden 2  
Praktikum möglich ✓  
Duales Studium ✗

### Sven Johannsen Garten- und Landschaftsbau GmbH

Warwischer Hinterdeich 35 · 21037 Hamburg  
Telefon: (040) 736 77 60  
E-Mail: [info@vmb-vierlande.de](mailto:info@vmb-vierlande.de)  
Web: [www.vmb-vierlande.de](http://www.vmb-vierlande.de)

Anzahl der Mitarbeiter 250  
Anzahl der Auszubildenden 3  
Praktikum möglich ✓  
Duales Studium ✗

## Gebäudereiniger/in

(m/w/d)

### Bartels Gebäudereinigung

Voraussetzung: Hauptschulabschluss,  
schwindelfrei, motiviert,  
Deutschkenntnisse in Wort & Schrift

Herr Dennis Bartels / Herr Jens Bartels

Kiebitzdeich 267 · 21037 Hamburg  
Telefon: (040) 721 30 97  
E-Mail: [info@bartels-gebaeudereinigung.de](mailto:info@bartels-gebaeudereinigung.de)  
Web: [www.bartels-gebaeudereinigung.de](http://www.bartels-gebaeudereinigung.de)

Anzahl der Mitarbeiter 50  
Anzahl der Auszubildenden 2  
Praktikum möglich ✓  
Duales Studium ✗

### Glas- und Gebäudereinigung Holger Dittrich GmbH

Frau Andrea Dittrich / Frau Kerstin Schreiber

Osterrade 35 · 21031 Hamburg  
Telefon: (040) 73 93 15 15  
E-Mail: [info@hdgg.de](mailto:info@hdgg.de)  
Web: [www.hdgg.de](http://www.hdgg.de)

Anzahl der Mitarbeiter 240  
Anzahl der Auszubildenden 0  
Praktikum möglich ✓  
Duales Studium ✗

Gesucht:

# WELTVERSCHÖNERER UND ABENTEURER!

Willkommen bei den Vierlande Meisterbetriebe!  
Unser über Generationen geführter Familienbetrieb ist in den Vier- und Marschlanden ansässig. Wir sind seit fast 40 Jahren im Bereich Garten- und Landschaftsbau tätig und verfügen heute über mehr als 250 engagierte Mitarbeiter.

Möchtest du deine Berufsausbildung als Abenteuer erleben?  
Hast du Lust auf Gartenarbeiten in kleinen Privatgärten, an Pflasterarbeiten auf Großbaustellen oder bist du eher der Baumpflege-Typ? Dann bist du bei uns genau richtig!  
Wir suchen zum 1. August 2026 dich als Azubi im Bereich Garten- und Landschaftsbau.

### Bewirb dich jetzt:

Sven Johannsen Garten- und Landschaftsbau GmbH  
Warwischer Hinterdeich 35 | 21037 Hamburg  
Birgit Siemens | [info@vmb-johannsen.de](mailto:info@vmb-johannsen.de)  
Tel.: (040) 736 77 60



**Vierlande Meisterbetriebe**  
Sven Johannsen Garten- und Landschaftsbau GmbH

## Geomatiker/in

(m/w/d)

### Landesbetrieb Geoinformation und Vermessung

Frau Stefanie Bütetisch

Neuenfelder Straße 19 · 21109 Hamburg

Telefon: (040) 428 26 57 16

E-Mail: [ausbildung@gv.hamburg.de](mailto:ausbildung@gv.hamburg.de)

Web: [www.geoinfo.hamburg.de](http://www.geoinfo.hamburg.de)

Anzahl der Mitarbeiter 400

Anzahl der Auszubildenden 12

Praktikum möglich ✓

Duales Studium ✗

## Gestalter/in für visuelles Marketing

(m/w/d)

### IKEA Deutschland GmbH & Co. KG – Niederlassung Hamburg-Moorfleet

Unterer Landweg 77 · 22113 Hamburg

E-Mail: [recruitment.area.2.de@ingka.ikea.com](mailto:recruitment.area.2.de@ingka.ikea.com)

Web: [www.ikea.de/ausbildung](http://www.ikea.de/ausbildung)

Anzahl der Mitarbeiter 450

Anzahl der Auszubildenden 20

Praktikum möglich ✓

Duales Studium ✗

## Gesundheits- und Pflegeassistent/in

(m/w/d)

### Altenpension Philipps

Herr Stephan Philipps

Wentorfer Str. 70 · 21029 Hamburg

Telefon: (040) 721 94 05

E-Mail: [stephan.philipps@t-online.de](mailto:stephan.philipps@t-online.de)

Web: [www.altenpension-philipps.eu](http://www.altenpension-philipps.eu)

Anzahl der Mitarbeiter 63

Anzahl der Auszubildenden 8

Praktikum möglich ✓

Duales Studium ✗

### Ambulantes Pflegeteam Börnsen GmbH

Frau Block / Frau Keklik

Hermann-Wöhlke-Weg 2 · 21039 Börnsen

Telefon: (040) 18 23 67 20

E-Mail: [nicole.keklik@ambulantes-pflegeteam-boernsen.de](mailto:nicole.keklik@ambulantes-pflegeteam-boernsen.de)

[ambulantes-pflegeteam-boernsen.de](http://ambulantes-pflegeteam-boernsen.de)

Web: [ambulantes-pflegeteam-boernsen.de](http://ambulantes-pflegeteam-boernsen.de)

Anzahl der Mitarbeiter 23

Anzahl der Auszubildenden –

Praktikum möglich ✓

Duales Studium ✗



**Bartels**  
GEBÄUDEREINIGUNG

**GLÄNZENDE AUSSICHTEN FÜR DEINE ZUKUNFT!**

Wir suchen Azubis als  
**Gebäudereiniger/in (m/w/d)**

Kiebitzdeich 267 | 21037 Hamburg  
Tel. 040 / 721 30 97 | Fax 040 / 721 65 45  
Mail [info@bartels-gebäudereinigung.de](mailto:info@bartels-gebäudereinigung.de)  
[www.bartels-gebäudereinigung.de](http://www.bartels-gebäudereinigung.de)

„Einen tollen Ausbildungsplatz habe ich, aber wo soll ich wohnen?“

Die CDU unterstützt, dass vorhandene Wohnungsbauflächen in Bergedorf auch für die Errichtung von dringend benötigten Azubi-Wohnheimen genutzt werden.



Bezirksfraktion Bergedorf  
Geschäftsstelle  
Bergedorfer Straße 142  
21029 Hamburg

Tel.: (040) 724 00 53  
[info@cdu-bergedorf.de](mailto:info@cdu-bergedorf.de)  
[www.cdu-bergedorf.de](http://www.cdu-bergedorf.de)  
[f /cdubergedorf](https://www.facebook.com/cdubergedorf)

### Georg-Behrmann-Stiftung – Wohneinrichtung und Ambulanter Pflegedienst

Ausbildungsbeginn August

Frau Yonca Krahn

Justus-Brinckmann-Str. 60 · 21029 Hamburg

Telefon: (040) 724 18 40

E-Mail: [info@georg-behrmann-stiftung.de](mailto:info@georg-behrmann-stiftung.de)

Web: [www.georg-behrmann-stiftung.de](http://www.georg-behrmann-stiftung.de)

Anzahl der Mitarbeiter 170

Anzahl der Auszubildenden 9

Praktikum möglich ✓

Duales Studium ✗

### Malteserstift St. Johannes XXIII.

Ausbildungsbeginn August oder Februar

Frau Kathrin Ohl / Frau Anja Stremplat

Bornbrook 7 · 21031 Hamburg

Telefon: (040) 238 01 00

E-Mail: [johannes-hamburg@malteser.org](mailto:johannes-hamburg@malteser.org)

Web: [www.malteserstift-johannes-xxiii.de](http://www.malteserstift-johannes-xxiii.de)

Anzahl der Mitarbeiter 58

Anzahl der Auszubildenden 0

Praktikum möglich ✓

Duales Studium ✗

## Gesundheits- und Pflegeassistent/in

(m/w/d)

### Pflegeteam aktiv GmbH

Ein Schulabschluss ist nicht zwingend erforderlich. Voraussetzung: Zuverlässigkeit, Pünktlichkeit & Teamgeist

Frau Anna-Lena Rupp / Herr Becker

Fleetplatz 5/Galeriepassage 1.0G

21035 Hamburg

Telefon: (040) 75 11 78 39

E-Mail: pflegeteamaktiv@t-online.de

Web: www.pflegeteamaktiv.de

Anzahl der Mitarbeiter 15

Anzahl der Auszubildenden 2

Praktikum möglich ✓

Duales Studium ✗

### Senioren-Zentren Geschwister Jensen GmbH

Ausbildungsstätte ist das Seniorenzentrum St. Klara oder Dr. Carl Kellinghus in Bergedorf. Kennziffer 2-18 bitte bei Bewerbung angeben.

Frau Gaby Stoof

Böttcherkamp 187 · 22549 Hamburg

Telefon: (040) 85 33 34 44

E-Mail: bewerber@geschwister-jensen.de

Web: www.geschwister-jensen.de

Anzahl der Mitarbeiter 400

Anzahl der Auszubildenden 50

Praktikum möglich ✓

Duales Studium ✗

## Glaser/in

(m/w/d)

### Glaserei Sommer GmbH

Herr Sebastian Bahr

Dusiplatz 6 · 21035 Hamburg

Telefon: (040) 721 56 20

E-Mail: info@glasereisommer.de

Web: www.glasereisommer.de

Anzahl der Mitarbeiter 12

Anzahl der Auszubildenden 3

Praktikum möglich ✓

Duales Studium ✗

## Gleisbauer/in

(m/w/d)

### DB Mobility Logistics AG

Web: www.deutschebahn.com

Anzahl der Mitarbeiter 338.000

Anzahl der Auszubildenden 11.000

Praktikum möglich ✓

Duales Studium ✗

**ARTHUR TH.  
MEWES**  
HAUSMAKLER SEIT 1929

VERKAUF • VERMIETUNG • VERWALTUNG

 **(040) 721 60 21**



Arthur Th. Mewes · Schillerufer 2 · 21029 Hamburg · E-Mail: info@mewes-immobilien.de

## Holz- und Bautenschützer/in – Holzschutz

(m/w/d)

### Bruno E. Bojarzin Holz- und Bautenschutz GmbH

Herr Christoph Molgedei

Neuengammer Hausdeich 337 · 21039 Hamburg

Telefon: (040) 724 48 81

E-Mail: kontakt@bojarzin-holzschutz.de

Web: www.bojarzin-holzschutz.de/

pages/jobs

Anzahl der Mitarbeiter 8

Anzahl der Auszubildenden 1

Praktikum möglich ✓

Duales Studium ✗





Bildrechte: Jaha, Fotograf: Olaf Meitzner

## HÖRAKUSTIKER/IN

Für die Bedürfnisse deiner Kund/innen bist du ganz Ohr. Als Hörakustiker/in stehen für dich der Mensch und seine Gesundheit, besonders sein Hörvermögen, im Mittelpunkt.

Dank hochsensibler Elektronik und moderner Messmethoden gelingt es dir, Schäden oder Schwächen des empfindlichen Sinnesorgans Ohr auszugleichen. Du passt Hörsysteme elektroakustisch und individuell an, denn der Grad der Hörminderung und die Bedürfnisse deiner Kund/innen sind unterschiedlich. Um den richtigen Ton zu treffen, ermittelst du das Hörvermögen mit modernster Messtechnik.

Auch beim Herstellen von Ohrpassstücken sind handwerkliches Geschick und Präzision gefragt. Du fertigst jedes Stück passgenau an, da Form und Sitz entscheidend sind. Bei der Feineinstellung der Hörsysteme helfen dir Computerprogramme. Deine handwerklichen Fähigkeiten und technische Präzision führen dich zum Erfolg.

Ebenso wichtig ist der persönliche Kontakt: In Beratungsgesprächen baust du Vertrauen auf, gehst auf Probleme ein und zeigst Einfühlungsvermögen. Technisches und menschliches Feingefühl sind in deinem Beruf gleichermaßen gefragt.

**Ausbildungsdauer: 3 Jahre**

[www.ausbildung-hamburg.de](http://www.ausbildung-hamburg.de)

MEHR INFOS  
ZUM BERUF:



WEITERE  
BERUFSBILDER:



### finck hören & sehen GmbH

Bei FINCK stehen die Superkräfte des Sehens im Mittelpunkt. Als Fachgeschäft legen wir großen Wert darauf, unseren Kunden individuell zu beraten und wieder alles klar und deutlich zu sehen – sei es beim Lesen, beim Hören ihrer Lieblingsmusik oder beim Verstehen der neuesten Witze.

Seit über 50 Jahren sind wir Experten darin, das Leben unserer Kunden bunter und lebendiger zu gestalten. Unser Team zeichnet sich durch Freundlichkeit und Professionalität aus, denn wir möchten, dass sich unsere Kunden bei uns wohlfühlen und mit einem Lächeln nach Hause gehen. Wir freuen uns stets auf engagierte junge Talente, die gemeinsam mit uns daran arbeiten möchten, die Welt für unsere Kunden noch klarer und schöner zu machen.

Wenn Du Interesse hast, Teil unseres Teams zu werden, freuen wir uns auf Deine Kontaktaufnahme.

**Wir suchen motivierte Auszubildende in der Augenoptik -  
ab Sommer 2026**



**BEWIRB DICH  
BEI UNS!**

**👁️ + 👂 = FINCK**

Alte Holstenstraße 65-67  
21029 Hamburg  
Tel.: +49 (0) 40 - 72 184 74  
Mail: [info@finck-hoeren-und-sehen.de](mailto:info@finck-hoeren-und-sehen.de)  
[www.finck-hoeren-und-sehen.de](http://www.finck-hoeren-und-sehen.de)

### Hörakustiker/in

Berufsschule  
in Lübeck

(m/w/d)

#### Fielmann AG

Bewerbungsportal: [jobs.fielmann.com](http://jobs.fielmann.com)

Frau Monika Oesterwinter

Sachsentor 21 · 21029 Hamburg

Telefon: (040) 721 11 45

E-Mail: [ausbildung@fielmann.com](mailto:ausbildung@fielmann.com)

Web: [career.fielmann.com](http://career.fielmann.com)

Anzahl der Mitarbeiter	21
Anzahl der Auszubildenden	8
Praktikum möglich	✓
Duales Studium	✗

#### Finck Hören & Sehen GmbH

Herr Werner

Alte Holstenstr. 65-67 · 21029 Hamburg

Telefon: (040) 721 84 74

E-Mail: [info@brillen-finck.de](mailto:info@brillen-finck.de)

Web: [www.finck-hoeren-und-sehen.de](http://www.finck-hoeren-und-sehen.de)

Anzahl der Mitarbeiter	15
Anzahl der Auszubildenden	2
Praktikum möglich	✓
Duales Studium	✗

## Hotelfachmann/-frau

(m/w/d)

### Best Western Plus Hotel Böttcherhof, JMB Hotel-Betriebsges. mbH

Ausbildungsbeginn April oder Oktober

Frau Kerstin Neelsen

Wöhlerstraße 2 · 22113 Hamburg

Telefon: (040) 731 87 912

E-Mail: [personal@boettcherhof.com](mailto:personal@boettcherhof.com)

Web: [www.boettcherhof.com/jobs/](http://www.boettcherhof.com/jobs/)

Anzahl der Mitarbeiter 64

Anzahl der Auszubildenden 12

Praktikum möglich ✓

Duales Studium ✗

### Waldhaus Reinbek Gastronomie GmbH & Co. KG

Frau Sandra Langhans / Frau Birgit Lübke

Loddenallee 2 · 21465 Reinbek

Telefon: (040) 727 52 475

E-Mail: [finance@waldhaus.de](mailto:finance@waldhaus.de)

Web: [www.waldhaus.de](http://www.waldhaus.de)

Anzahl der Mitarbeiter 46

Anzahl der Auszubildenden 6

Praktikum möglich ✓

Duales Studium ✗

### Zollenspieker Fährhaus – VVB Vierländer Betriebsgesellschaft mbH & Co. KG

Ausbildungsbeginn Februar oder August

Frau Kay-Lijan von Hacht

Zollenspieker Hauptdeich 141 · 21037 Hamburg

Telefon: (040) 793 13 31 90 / 0175 531 36 55

E-Mail: [personal@zf-elbe.de](mailto:personal@zf-elbe.de)

Web: [www.zollenspieker-faehrhaus.de](http://www.zollenspieker-faehrhaus.de)

Anzahl der Mitarbeiter 70

Anzahl der Auszubildenden 7

Praktikum möglich ✓

Duales Studium ✗

## Immobilienkaufmann/-frau

(m/w/d)

### Gemeinnützige Baugenossenschaft Bergedorf-Bille e.G.

[www.immokaufleute.de](http://www.immokaufleute.de)

Schülerpraktikanten ab 16 Jahren, 1–2 Wochen,  
angestrebter Schulabschluss Abitur oder Fach-  
hochschulreife

Fachbereich Ausbildung

Bergedorfer Str. 100 · 21029 Hamburg

Telefon: (040) 72 56 00 42

E-Mail: [personal@bergedorf-bille.de](mailto:personal@bergedorf-bille.de)

Web: [www.bergedorf-bille.de](http://www.bergedorf-bille.de)

Anzahl der Mitarbeiter 100

Anzahl der Auszubildenden 4

Praktikum möglich ✓

Duales Studium ✗

### PIPPING Immobilien GmbH & Co. KG

Berufsschule im Blockunterricht in Bad Malente

Frau Melanie Sachs

Bahnhofstraße 12 · 21465 Reinbek

Telefon: (040) 40 11 33 60

E-Mail: [info@pipping.de](mailto:info@pipping.de)

Web: [www.pipping.de](http://www.pipping.de)

Berufsschule  
in Bad Malente

Anzahl der Mitarbeiter 26

Anzahl der Auszubildenden 4

Praktikum möglich ✗

Duales Studium ✗

## Industrieelektriker/in für Betriebstechnik

(m/w/d)

### ELEKTRO-MONTAGE-NORD

Ing. Rudolf Thederan KG (GmbH & Co.)

Frau Friederike Thederan

Bahnstraße 17 · 21039 Börsen

Telefon: (040) 729 08 00

E-Mail: [bewerbung@emn-boernsen.de](mailto:bewerbung@emn-boernsen.de)

Web: [www.emn-boernsen.de](http://www.emn-boernsen.de)

Anzahl der Mitarbeiter 55

Anzahl der Auszubildenden 6

Praktikum möglich ✓

Duales Studium ✗

## Industrieelektriker/in mit integrierter Fortbildung zur Solarfachkraft

(m/w/d)

### Hamburger Energiewerke GmbH

[unternehmen.hamburger-energiewerke.de/](http://unternehmen.hamburger-energiewerke.de/)

[karriere/ausbildung-duales-studium](http://karriere/ausbildung-duales-studium)

Ausbildungsbeginn September

Frau Katja Spehling

Ausklärer Elbdeich 12 · 20539 Hamburg

Telefon: (040) 63 96 34 68

E-Mail: [katja.spehling@hamburger-energiewerke.de](mailto:katja.spehling@hamburger-energiewerke.de)

[hamburger-energiewerke.de](http://hamburger-energiewerke.de)

Web: [www.hamburger-energiewerke.de](http://www.hamburger-energiewerke.de)

Anzahl der Mitarbeiter 1.100

Anzahl der Auszubildenden 60

Praktikum möglich ✓

Duales Studium ✗

Industriekaufmann/-frau (m/w/d)	
<b>Aurubis AG</b> Herr Niklas Kramer Hovestr. 50 · 20539 Hamburg E-Mail: n.kramer@aurubis.com Web: www.aurubis.com/de	Anzahl der Mitarbeiter 3.200 Anzahl der Auszubildenden 265 Praktikum möglich ✓ Duales Studium ✗
<b>Buhck Umweltservices GmbH &amp; Co. KG</b> buhck-gruppe.de/karriere/aktuelle-stellenangebote/zu-den-stellenangeboten Frau Antje Wilhelm Völckers Park 11 · 21465 Reinbek Telefon: (040) 72 00 00 41 E-Mail: awilhelm@buhck.de Web: www.buhck-gruppe.de/karriere/ausbildung/duales-studium	Anzahl der Mitarbeiter 1.200 Anzahl der Auszubildenden 60 Praktikum möglich ✓ Duales Studium ✗
<b>Deutsche Telekom AG</b> Frau Constanze Meyer / Frau Claudia Albers Überseering 2 · 22297 Hamburg Telefon: (040) 306 00 13 49 E-Mail: TA_HubV_Hamburg_Recruiting@telekom.de Web: www.telekom.com/de/karriere/schueler	Anzahl der Mitarbeiter 206.760 Anzahl der Auszubildenden 5.800 Praktikum möglich ✓ Duales Studium ✗
<b>E. Michaelis &amp; Co. (GmbH &amp; Co) KG</b> igepa.de/e_michaelis_co/karriere/ausbildung/ Frau Döring Senefelder Ring 14 · 21465 Reinbek Telefon: (040) 72 77 71 34 E-Mail: karriere@emichaelis.de Web: www.igepa.de/e_michaelis_co	Anzahl der Mitarbeiter 200 Anzahl der Auszubildenden 14 Praktikum möglich ✓ Duales Studium ✗
<b>Hamburg Wasser</b> www.hamburgwasser.de/karriere/offene-stellen Recruiting-Team Billhorner Deich 2 · 20539 Hamburg Telefon: ((040) 78 88 83 030 Web: www.hamburgwasser.de/karriere/einstiegsmoeglichkeiten/auszubildende#c1562	Anzahl der Mitarbeiter 2.400 Anzahl der Auszubildenden 100 Praktikum möglich ✓ Duales Studium ✗

<b>Körber Technologies GmbH</b> Frau Nicole Körner Kurt-A.-Körber-Chaussee 8–32 · 21033 Hamburg Telefon: (040) 72 50 28 21 E-Mail: nicole.koerner@koerber.com Web: www.koerber-technologies.com	Anzahl der Mitarbeiter 1.800 Anzahl der Auszubildenden 120 Praktikum möglich ✓ Duales Studium ✗
<b>Max Wiede GmbH</b> Herr Frank Schulz Rungedamm 53 · 21035 Hamburg Telefon: (040) 25 15 42 - 82 E-Mail: frank.schulz@max-wiede.de Web: www.max-wiede.de	Anzahl der Mitarbeiter 85 Anzahl der Auszubildenden 7 Praktikum möglich ✓ Duales Studium ✗
<b>PfannenberG GmbH</b> Frau Julia Lucht / Frau Loraine Stöppel Werner-Witt-Str. 1 · 21035 Hamburg Telefon: (040) 73 41 22 66 E-Mail: julia.lucht@pfannenberG.com loraine.Stoeppel@pfannenberG.com Web: www.pfannenberG.com/de/karriere/stellenangebote/	Anzahl der Mitarbeiter 275 Anzahl der Auszubildenden 17 Praktikum möglich ✓ Duales Studium ✗
<b>Philips GmbH Market DACH</b> Frau Ann-Kristin Bielfeldt Röntgenstr. 22 · 22335 Hamburg Telefon: 0151 26 03 47 21 E-Mail: ann-kristin.bielfeldt@philips.com Web: www.philips.de	Anzahl der Mitarbeiter 2.400 Anzahl der Auszubildenden 36 Praktikum möglich ✗ Duales Studium ✗
<b>vhh.mobility   Verkehrsbetriebe Hamburg-Holstein GmbH</b> Herr Jan Fuhrmann Curslackner Neuer Deich 37 · 21029 Hamburg Telefon: (040) 72 59 42 88 E-Mail: ausbildung@vhh-mobility.de Web: www.vhh-mobility.de	Anzahl der Mitarbeiter 2.500 Anzahl der Auszubildenden 80 Praktikum möglich ✓ Duales Studium ✗

## Studienintegrierende Ausbildung Industriekaufmann/-frau (m/w/d)

### PfannenberG GmbH

Frau Julia Lucht / Frau Loraine Stöppel  
Werner-Witt-Str. 1 · 21035 Hamburg  
Telefon: (040) 73 41 22 66  
E-Mail: [julia.lucht@pfannenberg.com](mailto:julia.lucht@pfannenberg.com)  
[loraine.stoepfel@pfannenberg.com](mailto:loraine.stoepfel@pfannenberg.com)  
Web: [www.pfannenberg.com/de/karriere/stellenangebote/](http://www.pfannenberg.com/de/karriere/stellenangebote/)

Anzahl der Mitarbeiter 275  
Anzahl der Auszubildenden 17  
Praktikum möglich ✓  
Duales Studium ✓

## Industriemechaniker/in (m/w/d)

### DB Mobility Logistics AG

Web: [www.deutschebahn.com](http://www.deutschebahn.com)

Anzahl der Mitarbeiter 338.000  
Anzahl der Auszubildenden 11.000  
Praktikum möglich ✓  
Duales Studium ✗

### Feuerwehr Hamburg

Telefon: (040) 428 51 48 23  
E-Mail: [marketing@feuerwehr.hamburg.de](mailto:marketing@feuerwehr.hamburg.de)  
Web: [www.karriere-feuerwehr.hamburg](http://www.karriere-feuerwehr.hamburg)

Anzahl der Mitarbeiter 3.100  
Anzahl der Auszubildenden –  
Praktikum möglich ✗  
Duales Studium ✗

### Hamburg Wasser

[www.hamburgwasser.de/karriere/offene-stellen](http://www.hamburgwasser.de/karriere/offene-stellen)  
Recruiting-Team  
Billhorner Deich 2 · 20539 Hamburg  
Telefon: ((040) 78 88 83 030  
Web: [www.hamburgwasser.de/karriere/einstiegsmoeglichkeiten/auszubildende#c1562](http://www.hamburgwasser.de/karriere/einstiegsmoeglichkeiten/auszubildende#c1562)

Anzahl der Mitarbeiter 2.400  
Anzahl der Auszubildenden 100  
Praktikum möglich ✓  
Duales Studium ✗

### Körber Technologies GmbH

Frau Nicole Körner  
Kurt-A.-Körber-Chaussee 8–32 · 21033 Hamburg  
Telefon: (040) 72 50 28 21  
E-Mail: [nicole.koerner@koerber.com](mailto:nicole.koerner@koerber.com)  
Web: [www.koerber-technologies.com](http://www.koerber-technologies.com)

Anzahl der Mitarbeiter 1.800  
Anzahl der Auszubildenden 120  
Praktikum möglich ✓  
Duales Studium ✗

# FRAGEN ZU SCHULE UND AUSBILDUNG?

DEINE BERGEDORFER ABGEORDNETEN IN DER BÜRGERSCHAFT

Willst du Politik erleben?  
schreibe uns an.



ALEXANDER MOHRENBURG  
[info@alexander-mohrenberg.de](mailto:info@alexander-mohrenberg.de)

SIMONE GÜNDÜZ  
[simone.guenduez@spd-fraktion-hamburg.de](mailto:simone.guenduez@spd-fraktion-hamburg.de)  
040 731 286 75

NILS HANSEN  
[nils.hansen@spd-fraktion-hamburg.de](mailto:nils.hansen@spd-fraktion-hamburg.de)  
0173 6712698

**SPD** Soziale Politik für Dich.

## Ausbildungsplätze für alle

In den kommenden Jahren werden in Deutschland mehr Arbeitskräfte in den Ruhestand gehen als neu ins Arbeitsleben eintreten. Die SPD-Fraktion fordert deshalb:

Allen Schulabgängern, die eine Ausbildung beginnen wollen, muss auch ein Ausbildungsplatz angeboten werden. Ausbildung verbessert nicht nur die Zukunftschancen der Ausgebildeten, sondern auch die der ausbildenden Betriebe.

Deshalb begrüßt und unterstützt die SPD-Fraktion Bergedorf die gute Arbeit der Ausbildungsplatzinitiative Bergedorf.

FRAKTION BERGEDORF

**SPD**

Vierlandenstraße 27  
21029 Hamburg  
040 / 721 91 97

[www.spd-fraktion-bergedorf.de](http://www.spd-fraktion-bergedorf.de)  
[info@spd-fraktion-bergedorf.de](mailto:info@spd-fraktion-bergedorf.de)



**Industriemechaniker/in**

(m/w/d)

**Müllverwertung Borsigstraße GmbH**

Erforderlicher Schulabschluss:  
Mittlerer Schulabschluss (MSA) oder guter  
Abschluss (ESA) mit guten Leistungen  
in Mathematik und Naturwissenschaften

Frau Koall / Frau Lehmann

Borsigstraße 6 · 22113 Hamburg

Telefon: (040) 731 89 519 / (040) 731 89 517

E-Mail: [mvb@mvb-hh.de](mailto:mvb@mvb-hh.de)

Web: [www.mvb-hh.de](http://www.mvb-hh.de)

Anzahl der Mitarbeiter 133

Anzahl der Auszubildenden 3

Praktikum möglich ✓

Duales Studium ✗

**Philips GmbH Medical Systems DMC GmbH**

Bewerbungsportal:

[www.philips.de/a-w/berufsausbildung](http://www.philips.de/a-w/berufsausbildung)

Herr Andy Kruse

Röntgenstr. 24 · 22335 Hamburg

E-Mail: [andy.kruse@philips.com](mailto:andy.kruse@philips.com)

Web: [www.philips.de/healthcare](http://www.philips.de/healthcare)

Anzahl der Mitarbeiter 1.208

Anzahl der Auszubildenden 40

Praktikum möglich ✗

Duales Studium ✗

**Industriemechaniker/in für Betriebstechnik**

(m/w/d)

**Riensch & Held GmbH & Co. KG**

Herr Per Jakob Justus / Frau Melanie Seeger

Hans-Duncker-Str. 1 · 21035 Hamburg

Telefon: (040) 73 42 40

E-Mail: [jobs@riensch.de](mailto:jobs@riensch.de)

Web: [www.riensch.de](http://www.riensch.de)

Anzahl der Mitarbeiter 120

Anzahl der Auszubildenden 8

Praktikum möglich ✓

Duales Studium ✗

**Industriemechaniker/in für Instandhaltung**

(m/w/d)

**Aurubis AG**

Herr Niklas Kramer

Hovestr. 50 · 20539 Hamburg

E-Mail: [n.kramer@aurubis.com](mailto:n.kramer@aurubis.com)

Web: [www.aurubis.com/de](http://www.aurubis.com/de)

Anzahl der Mitarbeiter 3.200

Anzahl der Auszubildenden 265

Praktikum möglich ✓

Duales Studium ✗

**IT-System Elektroniker/in**

(m/w/d)

**PETER JENSEN GmbH**

[www.peterjensen.de/karriere/ausbildung/](http://www.peterjensen.de/karriere/ausbildung/)

Frau Judith Vogel

Borgfelder Straße 19 · 20537 Hamburg

Telefon: (040) 257 93 373

E-Mail: [ausbildung@peterjensen.de](mailto:ausbildung@peterjensen.de)

Web: [www.peterjensen.de](http://www.peterjensen.de)

Anzahl der Mitarbeiter 900

Anzahl der Auszubildenden 60

Praktikum möglich ✓

Duales Studium ✗

**Justizfachangestellte/r**

(m/w/d)

**Behörde für Justiz und Verbraucherschutz Hamburg**

Vorraussetzung: mittlerer Schulabschluss  
Ausbildungsbeginn September

Team Ausbildung

Drehbahn 36 · 20354 Hamburg

Telefon: (040) 428 43 30 93

E-Mail: [karrierejustiz@justiz.hamburg.de](mailto:karrierejustiz@justiz.hamburg.de)

Web: [www.hamburg.de/politik-und-verwaltung/behoerden/bjv/karriere](http://www.hamburg.de/politik-und-verwaltung/behoerden/bjv/karriere)

Anzahl der Mitarbeiter 5.000

Anzahl der Auszubildenden 100

Praktikum möglich ✓

Duales Studium ✗

**Karosserie- und Fahrzeugbaumechaniker/in**

(m/w/d)

**PALFINGER GmbH Niederlassung Hamburg**

[www.palfinger.com/de-de/karriere](http://www.palfinger.com/de-de/karriere)

Herr Martin Struß

Bullerdeich 59 · 20537 Hamburg

Telefon: (040) 25 16 05 30

E-Mail: [m.struss@palfinger.com](mailto:m.struss@palfinger.com)

Web: [www.palfinger.com](http://www.palfinger.com)

Anzahl der Mitarbeiter 50

Anzahl der Auszubildenden 3

Praktikum möglich ✓

Duales Studium ✗

## Karosserie-und Fahrzeugbaumechaniker/in für Instandhaltungstechnik (m/w/d)

<b>Joachim Harms GmbH</b> Frau Sabine Harms Reinbeker Redder 74 · 21031 Hamburg Telefon: (040) 819 74 67 00 E-Mail: <a href="mailto:sabine.harms@harmsauto.de">sabine.harms@harmsauto.de</a> Web: <a href="http://www.autoharms.de">www.autoharms.de</a>	Anzahl der Mitarbeiter 38 Anzahl der Auszubildenden 7 Praktikum möglich ✓ Duales Studium ✗
<b>Schleede Karosserie &amp; Lackzentrum GmbH</b> Herr Christian Schleede Curslackner Neuer Deich 33 · 21029 Hamburg Telefon: (040) 724 19 50 E-Mail: <a href="mailto:info@schleede.de">info@schleede.de</a> Web: <a href="http://www.schleede.de">www.schleede.de</a>	Anzahl der Mitarbeiter 23 Anzahl der Auszubildenden 2 Praktikum möglich ✓ Duales Studium ✗

## Kaufmann/-frau – Büromanagement (m/w/d)

<b>advisa Unternehmensberatung GmbH</b> gute Englischkenntnisse, kurze Auslandsreisen sind möglich, Ausbildungsbeginn September Frau Cornelia H. Lehmann Rothenhauschaussee 28 · 21029 Hamburg Telefon: (040) 729 779 77 E-Mail: <a href="mailto:advisa@hamburg.de">advisa@hamburg.de</a> Web: <a href="http://www.advisa-hamburg.de">www.advisa-hamburg.de</a>	Anzahl der Mitarbeiter 4 Anzahl der Auszubildenden 1 Praktikum möglich ✓ Duales Studium ✗
<b>BG Klinikum Hamburg</b> Erforderlicher Schulabschluss: Mittlerer Schulabschluss (MSA) Frau Anne Dehen Bergedorfer Straße 10 · 21033 Hamburg Telefon: (040) 73 06 13 50 E-Mail: <a href="mailto:bewerbung@bgk-hamburg.de">bewerbung@bgk-hamburg.de</a> <a href="mailto:a.dehen@bgk-hamburg.de">a.dehen@bgk-hamburg.de</a> Web: <a href="http://www.bg-kliniken.de/klinikum-hamburg">www.bg-kliniken.de/klinikum-hamburg</a>	Anzahl der Mitarbeiter 2.000 Anzahl der Auszubildenden 110 Praktikum möglich ✓ Duales Studium ✗



# AUTO HARMS

Karosserie- u. Lackierarbeiten  
Kfz-Reparaturen

ALLE FABRIKATE

## WIR BILDEN AUS

Bewirb Dich jetzt!

**Joachim Harms GmbH**  
Reinbeker Redder 74  
21031 Hamburg

Telefon 040 - 819 74 67 00  
Fax 040 - 819 74 67 09  
Mail [Bewerbung@harmsauto.de](mailto:Bewerbung@harmsauto.de)  
WEB [www.harmsauto.de](http://www.harmsauto.de)

**Karosseriearbeiten • Fahrzeuglackierung • Unfallschadenreparatur**  
Ausbildung im Bereich Karosserie- und Fahrzeugbau, Fahrzeuglackierung und Büromanagement

<b>Buhck Umweltservices GmbH &amp; Co. KG</b> <a href="http://buhck-gruppe.de/karriere/aktuelle-stellenangebote/zu-den-stellenangeboten">buhck-gruppe.de/karriere/aktuelle-stellenangebote/zu-den-stellenangeboten</a> Frau Antje Wilhelm Völckers Park 11 · 21465 Reinbek Telefon: (040) 72 00 00 41 E-Mail: <a href="mailto:awilhelm@buhck.de">awilhelm@buhck.de</a> Web: <a href="http://www.buhck-gruppe.de/karriere/ausbildung/duales-studium">www.buhck-gruppe.de/karriere/ausbildung/duales-studium</a>	Anzahl der Mitarbeiter 1.200 Anzahl der Auszubildenden 60 Praktikum möglich ✓ Duales Studium ✗
<b>Dachser SE</b> Frau Anja Obermüller Wilhelm-Iwan-Ring 21 · 21035 Hamburg Telefon: (040) 781 16 21 30 E-Mail: <a href="mailto:anja.obermueller@dachser.com">anja.obermueller@dachser.com</a> Web: <a href="http://www.dachser.de/de">www.dachser.de/de</a>	Anzahl der Mitarbeiter 550 Anzahl der Auszubildenden 60 Praktikum möglich ✓ Duales Studium ✗

Kaufmann/-frau – Büromanagement (m/w/d)	
<b>DB Mobility Logistics AG</b> Web: www.deutschebahn.com	Anzahl der Mitarbeiter 338.000 Anzahl der Auszubildenden 11.000 Praktikum möglich ✓ Duales Studium ✗
<b>Detlev Louis Motorrad-Vertriebsgesellschaft mbH</b> Frau Manon Klintworth Rungedamm 35 · 21035 Hamburg Telefon: (040) 734 19 33 33 E-Mail: jobs@louis.de Web: www.louis.de	Anzahl der Mitarbeiter 2.200 Anzahl der Auszubildenden 120 Praktikum möglich ✓ Duales Studium ✗
<b>Deutsche Bank AG</b> Frau Katharina Gerz Adolphsplatz 7 · 20457 Hamburg Telefon: 0162 202 39 80 E-Mail: katharina.gerz@db.com Web: careers.db.com/ausbildung-studium/	Anzahl der Mitarbeiter 95.898 Anzahl der Auszubildenden 660 Praktikum möglich ✓ Duales Studium ✗
<b>Deutsche Telekom AG</b> Frau Constanze Meyer / Frau Claudia Albers Überseering 2 · 22297 Hamburg Telefon: (040) 306 00 13 49 E-Mail: TA_HubV_Hamburg_Recruiting@telekom.de Web: www.telekom.com/de/karriere/schueler	Anzahl der Mitarbeiter 206.760 Anzahl der Auszubildenden 5.800 Praktikum möglich ✓ Duales Studium ✗
<b>GALAB Laboratories GmbH</b> Frau Iris Bomhoff Am Schleusengraben 7 · 21029 Hamburg Telefon: (040) 36 80 77 370 E-Mail: bewerbung@galab.de Web: www.galab.com/de	Anzahl der Mitarbeiter 250 Anzahl der Auszubildenden 15 Praktikum möglich ✓ Duales Studium ✗

<b>Gemeinnützige Baugenossenschaft Bergedorf-Bille e.G.</b> www.immokaufleute.de Schülerpraktikanten ab 16 Jahren, 1–2 Wochen, angestrebter Schulabschluss Abitur oder Fachhochschulreife Fachbereich Ausbildung Bergedorfer Str. 100 · 21029 Hamburg Telefon: (040) 72 56 00 42 E-Mail: personal@bergedorf-bille.de Web: www.bergedorf-bille.de	Anzahl der Mitarbeiter 100 Anzahl der Auszubildenden 4 Praktikum möglich ✓ Duales Studium ✗
<b>Glas- und Gebäudereinigung Holger Dittrich GmbH</b> Frau Andrea Dittrich / Frau Kerstin Schreiber Osterrade 35 · 21031 Hamburg Telefon: (040) 73 93 15 15 E-Mail: info@hdgg.de Web: www.hdgg.de	Anzahl der Mitarbeiter 240 Anzahl der Auszubildenden 0 Praktikum möglich ✓ Duales Studium ✗
<b>Greggersen Gasetechnik GmbH</b> Ausbildungsbeginn September Frau Karen Schulz Bodestraße 27–29 · 21031 Hamburg Telefon: (040) 73 93 57 16 E-Mail: bewerbung@greggersen.de Web: www.greggersen.de	Anzahl der Mitarbeiter 75 Anzahl der Auszubildenden 1 Praktikum möglich ✓ Duales Studium ✗
<b>ISG Intermed Service GmbH &amp; Co. KG</b> Frau Alke Fox Spandauer Str. 24–26 · 21502 Geesthacht Telefon: (04152) 84 82 09 E-Mail: bewerbung@intermed.de Web: www.intermed.de	Anzahl der Mitarbeiter 1.000 Anzahl der Auszubildenden 15 Praktikum möglich ✓ Duales Studium ✗
<b>Joachim Harms GmbH</b> Frau Sabine Harms Reinbeker Redder 74 · 21031 Hamburg Telefon: (040) 819 74 67 00 E-Mail: sabine.harms@harmsauto.de Web: www.autoharms.de	Anzahl der Mitarbeiter 38 Anzahl der Auszubildenden 7 Praktikum möglich ✓ Duales Studium ✗

## Kaufmann/-frau – Büromanagement

(m/w/d)

### Medset Medizintechnik GmbH

Frau Daniela Bredemeier

Curslackner Neuer Deich 66 · 21029 Hamburg

Telefon: (040) 725 822 24

E-Mail: [personal@medset.com](mailto:personal@medset.com)

Web: [www.karriere.zimmer.de/jobs](http://www.karriere.zimmer.de/jobs)

Anzahl der Mitarbeiter 34

Anzahl der Auszubildenden 2

Praktikum möglich ✗

Duales Studium ✗

### Postbank

Frau Katharina Gerz

Adolphsplatz 7 · 20457 Hamburg

Telefon: 0162 202 39 80

E-Mail: [katharina.gerz@db.com](mailto:katharina.gerz@db.com)

Web: [www.postbank.de/unternehmen/karriere/schueler](http://www.postbank.de/unternehmen/karriere/schueler)

Anzahl der Mitarbeiter 95.898

Anzahl der Auszubildenden 361

Praktikum möglich ✓

Duales Studium ✗

### Reifen Helm GmbH

Nedderfeld 104 · 22529 Hamburg

Telefon: (040) 51 30 07 70

E-Mail: [personalabteilung@reifenhelm.de](mailto:personalabteilung@reifenhelm.de)

Web: [www.reifenhelm.de](http://www.reifenhelm.de)

Anzahl der Mitarbeiter 600

Anzahl der Auszubildenden 58

Praktikum möglich ✓

Duales Studium ✗

### Spedition Jan Bode e. K.

Frau Nina Bode

Röntgenstraße 27–29 · 21465 Reinbek

Telefon: (040) 797 50 50 22

E-Mail: [assistenz@bodespedition.de](mailto:assistenz@bodespedition.de)

Web: [www.bodespedition.de](http://www.bodespedition.de)

Anzahl der Mitarbeiter 150

Anzahl der Auszubildenden 15

Praktikum möglich ✓

Duales Studium ✗

## Kaufmann/-frau – Dialogmarketing

(m/w/d)

### Deutsche Telekom AG

Frau Constanze Meyer / Frau Claudia Albers

Überseering 2 · 22297 Hamburg

Telefon: (040) 306 00 13 49

E-Mail: [TA\\_HubV\\_Hamburg\\_Recruiting@telekom.de](mailto:TA_HubV_Hamburg_Recruiting@telekom.de)

Web: [www.telekom.com/de/karriere/schueler](http://www.telekom.com/de/karriere/schueler)

Anzahl der Mitarbeiter 206.760

Anzahl der Auszubildenden 5.800

Praktikum möglich ✓

Duales Studium ✓

## STRESS IN DER AUSBILDUNG?

Überstunden? Muss ich die machen?

Gibt es „Minusstunden“?

Das Berichtsheft während der Arbeitszeit schreiben?

Mein Ausbilder sagt: „Is nich!“ Stimmt das?

Hecke schneiden für die Chefin?

Ist das Inhalt meiner Ausbildung?



## DIE GEWERKSCHAFTSJUGEND

... steht dir bei diesen Fragen zur Seite. Wir stärken dich für deine Interessen während der Ausbildung und danach. Weitere Informationen findest du im Internet:

<http://jugend.dgb.de/> <http://www.dgb-jugend-nord.de/>



<https://www.facebook.com/dgbjugendhh>

DGB-Jugend Nord/Hamburg

Besenbinderhof 60

20097 Hamburg

Tel: 040-607 76 61 39



## HypoVereinsbank – UniCredit Bank GmbH

[unicredit.job-shop.com/ausbildung/](http://unicredit.job-shop.com/ausbildung/)

Ausbildungsbeginn 30.08.2026

Frau Isabella Brenner

Arabellastraße 12 · 81925 München

Telefon: (089) 37 83 81 85

E-Mail: [Isabella.Brenner@unicredit.de](mailto:Isabella.Brenner@unicredit.de)

Web: [www.hvb.de/jobs](http://www.hvb.de/jobs)

Anzahl der Mitarbeiter 9.548

Anzahl der Auszubildenden 300

Praktikum möglich ✓

Duales Studium ✗



## Kaufmann/-frau – E-Commerce

(m/w/d)

### DistrEbutio GmbH

Herr Benjamin Lindenau  
Brookdeich 40 · 21029 Hamburg  
Telefon: (040) 609 23 87 60  
E-Mail: info@distrebutio.com  
Web: www.distrebutio.com

Anzahl der Mitarbeiter 23  
Anzahl der Auszubildenden 2  
Praktikum möglich ✓  
Duales Studium ✗

### PETER JENSEN GmbH

www.peterjensen.de/karriere/ausbildung/  
Frau Judith Vogel  
Borgfelder Straße 19 · 20537 Hamburg  
Telefon: (040) 257 93 373  
E-Mail: ausbildung@peterjensen.de  
Web: www.peterjensen.de

Anzahl der Mitarbeiter 900  
Anzahl der Auszubildenden 60  
Praktikum möglich ✓  
Duales Studium ✗

### Sunwave Gruppen- und Singlereisen GmbH

Voraussetzungen: (Fach-) Abitur oder guter Real-  
schulabschluss, sprachgewandt in Deutsch und  
Englisch, Ausbildungsbeginn Februar oder August  
Herr Otto Witten  
Alte Holstenstr. 25 · 21031 Hamburg  
Telefon: (040) 72 58 57 25  
E-Mail: witten@sunwave.de  
Web: www.sunwave.de

Anzahl der Mitarbeiter 20  
Anzahl der Auszubildenden 3  
Praktikum möglich ✗  
Duales Studium ✗

## Kaufmann/-frau – Einzelhandel

(m/w/d)

### Apollo-Optik Holding GmbH & Co. KG

E-Mail: bewerbeteam@apollo-optik.com  
Web: www.apollo.de

Anzahl der Mitarbeiter 5.000  
Anzahl der Auszubildenden 500  
Praktikum möglich ✓  
Duales Studium ✗

### Aral Autohof Allermöhe

Herr Azeez Oyewusi  
Wilhelm-Iwan-Ring 1 · 21035 Hamburg  
Telefon: (040) 73 43 19 26  
E-Mail: aral-allermoehe@aral-oyewusi.de  
Web: www.aral.de

Anzahl der Mitarbeiter 15  
Anzahl der Auszubildenden 1  
Praktikum möglich ✓  
Duales Studium ✗

### Detlev Louis Motorrad-Vertriebsgesellschaft mbH

Frau Manon Klintworth  
Rungedamm 35 · 21035 Hamburg  
Telefon: (040) 734 19 33 33  
E-Mail: jobs@louis.de  
Web: www.louis.de

Anzahl der Mitarbeiter 2.200  
Anzahl der Auszubildenden 120  
Praktikum möglich ✓  
Duales Studium ✗

### Deutsche Telekom AG

Frau Constanze Meyer / Frau Claudia Albers  
Überseering 2 · 22297 Hamburg  
Telefon: (040) 306 00 13 49  
E-Mail: TA\_HubV\_Hamburg\_Recruiting@  
telekom.de  
Web: www.telekom.com/de/karriere/schueler

Anzahl der Mitarbeiter 206.760  
Anzahl der Auszubildenden 5.800  
Praktikum möglich ✓  
Duales Studium ✗

### EDEKA-Markt Heine

Frau Victoria Knackfuß  
Bergedorfer Str. 148 · 21029 Hamburg  
Telefon: (040) 721 60 70  
E-Mail: team.mohnhof.nord@edeka.de  
Web: www.edeka.de/eh/nord/e-aktiv-markt-  
heine-bergedorfer-str.-148/index.jsp

Anzahl der Mitarbeiter 30  
Anzahl der Auszubildenden 1  
Praktikum möglich ✓  
Duales Studium ✗

### Hartfelder Spielzeug GmbH

Frau Sandra Martinovic  
Tibarg 41 – 43, 22459 Hamburg  
Telefon: 0173 244 86 84  
E-Mail: verkaufsleitung@outlook.com  
Web: www.hartfelder-spiel.de

Anzahl der Mitarbeiter 120  
Anzahl der Auszubildenden 8  
Praktikum möglich ✓  
Duales Studium ✗

### IKEA Deutschland GmbH & Co. KG – Niederlassung Hamburg-Moorfleet

Unterer Landweg 77 · 22113 Hamburg  
E-Mail: recruitment.area.2.de@ingka.ikea.com  
Web: www.ikea.de/ausbildung

Anzahl der Mitarbeiter 450  
Anzahl der Auszubildenden 20  
Praktikum möglich ✓  
Duales Studium ✗

### Reifen Helm GmbH

Nedderfeld 104 · 22529 Hamburg  
Telefon: (040) 51 30 07 70  
E-Mail: personalabteilung@reifenhelm.de  
Web: www.reifenhelm.de

Anzahl der Mitarbeiter 600  
Anzahl der Auszubildenden 58  
Praktikum möglich ✓  
Duales Studium ✗

## Kaufmann/-frau – Einzelhandel

(m/w/d)

### Schuh Bode GmbH & Co. KG

Ausbildungsstätten sind die Filialen  
in Bergedorf & Wandsbek

Herr Patrick Heibey

Kohlmarkt 1 · 23552 Lübeck

E-Mail: [info@schuhbode.de](mailto:info@schuhbode.de)

Web: [www.schuhbode.de](http://www.schuhbode.de)

Anzahl der Mitarbeiter 160

Anzahl der Auszubildenden 10

Praktikum möglich ✓

Duales Studium ✗

## Kaufmann/-frau – Gesundheitswesen

(m/w/d)

### Reha Bergedorf GmbH

Herr Mattes von Oppen

Bergedorfer Schloßstr. 33 · 21029 Hamburg

Telefon: (040) 721 10 08

E-Mail: [mattes.oppn@reha-bergedorf.de](mailto:mattes.oppn@reha-bergedorf.de)

Web: [www.reha-bergedorf.de](http://www.reha-bergedorf.de)

Anzahl der Mitarbeiter 50

Anzahl der Auszubildenden 1

Praktikum möglich ✓

Duales Studium ✗

### Techniker Krankenkasse

Frau Hanna Ahlers

Bramfelder Str. 140 · 22305 Hamburg

Telefon: (040) 460 65 56 41 24

E-Mail: [hanna.ahlers@tk.de](mailto:hanna.ahlers@tk.de)

Web: [www.tk.de/karriere](http://www.tk.de/karriere)

Anzahl der Mitarbeiter 15.000

Anzahl der Auszubildenden 650

Praktikum möglich ✗

Duales Studium ✗

## Kaufmann/-frau – Groß- und Außenhandelsmanagement

(m/w/d)

### Brillux GmbH & Co. KG

[www.brillux.de/unternehmen/karriere/ausbildung-studium/](http://www.brillux.de/unternehmen/karriere/ausbildung-studium/)

Frau Alina Volle

Bredowstraße 12 · 22113 Hamburg

Telefon: (0251) 71 88 87 80

E-Mail: [ausbildung@brillux.de](mailto:ausbildung@brillux.de)

Web: [www.brillux.de](http://www.brillux.de)

Anzahl der Mitarbeiter 2.700

Anzahl der Auszubildenden 400

Praktikum möglich ✓

Duales Studium ✗

**BODE NATURKOST**

**JOIN OUR TEAM!**

AUSBILDUNG ZUM KAUFMANN FÜR  
GROß- UND AUßENHANDELSMANAGEMENT (M/W/D)



**DAS BIETEN WIR DIR**

- ✓ Eine anspruchsvolle & abwechslungsreiche Ausbildung
- ✓ Vielfältige Entwicklungsmöglichkeiten
- ✓ Kollegiales Team mit flachen Hierarchien
- ✓ HVV Bonus-Ticket
- ✓ Mitarbeitererfolgsbeteiligung und Rabatte auf unsere Produkte

**DAS BRINGST DU MIT**

- ✓ Interesse an betriebswirtschaftlichen Zusammenhängen & internationalem Handel
- ✓ Gute Englischkenntnisse
- ✓ Teamfähigkeit & Spaß am Umgang mit Menschen
- ✓ Lernbereitschaft & eine schnelle Auffassungsgabe
- ✓ Eigene Ideen & lösungsorientiertes Denken

**ÜBER UNS**

Unser Motto: Bio aus Leidenschaft! Wir sind ein Hamburger Familien-Unternehmen mit 130 Mitarbeitenden und agieren hanseatisch weltoffen und tolerant. Seit 1960 importieren, produzieren und vertreiben wir Naturkost aus aller Welt und sind einer der größten Importeure von kontrolliert biologischen Lebensmitteln Deutschlands.

**JETZT BEWERBEN!**  
UND BIO-LEBENSMITTEL VOM URSPRUNG BIS ZUM KUNDEN BEGLEITEN



**STARK**  
DEUTSCHLAND



AUSBILDUNG – AKTUELLE STAFFEL

**WERDE EIN ORIGINAL**

**GEMEINSAMSTARK**

**KARRIERE-ORIGINAL.DE**

### C.E. Roeper GmbH

Herr Florian Riecken

Hans-Duncker-Straße 13 · 21035 Hamburg

Telefon: (040) 73 41 03 47

E-Mail: [friecken@roeper.de](mailto:friecken@roeper.de)

Web: [www.roeper.de](http://www.roeper.de)

Anzahl der Mitarbeiter 50

Anzahl der Auszubildenden 3

Praktikum möglich ✗

Duales Studium ✗

### Detlev Louis Motorrad-Vertriebsgesellschaft mbH

Frau Manon Klintworth

Rungedamm 35 · 21035 Hamburg

Telefon: (040) 734 19 33 33

E-Mail: [jobs@louis.de](mailto:jobs@louis.de)

Web: [www.louis.de](http://www.louis.de)

Anzahl der Mitarbeiter 2.200

Anzahl der Auszubildenden 120

Praktikum möglich ✓

Duales Studium ✗

Kaufmann/-frau – Groß- und Außenhandelsmanagement (m/w/d)	
<b>Fliesen-Zentrum Deutschland GmbH</b> Herr Bludao Rungedamm 2 · 21035 Hamburg Telefon: (040) 570 10 01 60 E-Mail: marcel.bludao@fliesen-zentrum.eu Web: www.fliesen-zentrum.de	Anzahl der Mitarbeiter 500 Anzahl der Auszubildenden 3 Praktikum möglich ✗ Duales Studium ✗
<b>L. Buck &amp; Sohn (GmbH &amp; Co.) KG</b> join.com/de Herr Thorben Warnecke Schimmelmanstraße 139 · 22043 Hamburg Telefon: (040) 64 44 020 E-Mail: bewerbung@buckundsohn.de Web: www.buckundsohn.de	Anzahl der Mitarbeiter 30 Anzahl der Auszubildenden 3 Praktikum möglich ✓ Duales Studium ✗
<b>PETER JENSEN GmbH</b> www.peterjensen.de/karriere/ausbildung/ Frau Judith Vogel Borgfelder Straße 19 · 20537 Hamburg Telefon: (040) 257 93 373 E-Mail: ausbildung@peterjensen.de Web: www.peterjensen.de	Anzahl der Mitarbeiter 900 Anzahl der Auszubildenden 60 Praktikum möglich ✓ Duales Studium ✗
<b>Wilhelm Hoyer B.V. &amp; Co. KG</b> Frau Madlen Strümper Billwerder Ring 21 · 21035 Hamburg Telefon: (040) 25 19 51 57 E-Mail: madlen.struemper@hoyer.de Web: www.hoyer.de	Anzahl der Mitarbeiter 2.600 Anzahl der Auszubildenden 150 Praktikum möglich ✗ Duales Studium ✗
<b>Wollenhaupt Tee GmbH</b> Frau Mailin Schnack Gutenbergstr. 33–35 · 21465 Reinbek Telefon: (040) 72 83 02 30 E-Mail: bewerbung@wollenhaupt.com Web: www.wollenhaupt.com	Anzahl der Mitarbeiter 230 Anzahl der Auszubildenden 15 Praktikum möglich ✗ Duales Studium ✗

Kaufmann/-frau – Groß- und Außenhandelsmanagement Fachrichtung Außenhandel (m/w/d)	
<b>Heinz Herenz Medizinalbedarf GmbH</b> Frau Anja Fischer Rudorffweg 10 · 21031 Hamburg Telefon: (040) 73 92 04 14 E-Mail: anja.fischer@herenz.de Web: www.herenz.de	Anzahl der Mitarbeiter 35 Anzahl der Auszubildenden 2 Praktikum möglich ✗ Duales Studium ✗
<b>Horst Bode Import-Export GmbH</b> www.bode.bio/Azubi-Team/ Frau Natthaly Natschke / Frau Michelle Hoppe Havighorster Weg 6 · 21031 Hamburg Telefon: (040) 739 33 25 03 E-Mail: bewerbung@bode.bio Web: www.bode.bio	Anzahl der Mitarbeiter 130 Anzahl der Auszubildenden 4 Praktikum möglich ✗ Duales Studium ✗
<b>Klietsch Technic GmbH</b> Fahrenberg 19 · 22885 Barsbüttel Telefon: (040) 67 06 56 -0 E-Mail: bewerbung@klietsch.de Web: www.klietsch.de	Anzahl der Mitarbeiter 15 Anzahl der Auszubildenden 2 Praktikum möglich ✓ Duales Studium ✗
<b>Körber Technologies GmbH</b> Frau Nicole Körner Kurt-A.-Körber-Chaussee 8–32 · 21033 Hamburg Telefon: (040) 72 50 28 21 E-Mail: nicole.koerner@koerber.com Web: www.koerber-technologies.com	Anzahl der Mitarbeiter 1.800 Anzahl der Auszubildenden 120 Praktikum möglich ✓ Duales Studium ✗
<b>Riensch &amp; Held GmbH &amp; Co. KG</b> Herr Per Jakob Justus / Frau Melanie Seeger Hans-Duncker-Str. 1 · 21035 Hamburg Telefon: (040) 73 42 40 E-Mail: jobs@riensch.de Web: www.riensch.de	Anzahl der Mitarbeiter 120 Anzahl der Auszubildenden 8 Praktikum möglich ✓ Duales Studium ✗

## Kaufmann/-frau – Groß- und Außenhandelsmanagement Fachrichtung Großhandel

(m/w/d)

### E. Michaelis & Co. (GmbH & Co) KG

www.igepa.de/e\_michaelis\_co/karriere/  
ausbildung/  
Frau Jessica Döring  
Senefelder Ring 14 · 21465 Reinbek  
Telefon: (040) 72 77 71 34  
E-Mail: karriere@emichaelis.de  
Web: www.igepa.de/e\_michaelis\_co

Anzahl der Mitarbeiter 200  
Anzahl der Auszubildenden 14  
Praktikum möglich ✓  
Duales Studium ✗

### Heinz Herenz Medizinalbedarf GmbH

Frau Anja Fischer  
Rudorffweg 10 · 21031 Hamburg  
Telefon: (040) 73 92 04 14  
E-Mail: anja.fischer@herenz.de  
Web: www.herenz.de

Anzahl der Mitarbeiter 35  
Anzahl der Auszubildenden 2  
Praktikum möglich ✗  
Duales Studium ✗

### ISG Intermed Service GmbH & Co. KG

Frau Alke Fox  
Spandauer Str. 24–26 · 21502 Geesthacht  
Telefon: (04152) 84 82 09  
E-Mail: bewerbung@intermed.de  
Web: www.intermed.de

Anzahl der Mitarbeiter 1.000  
Anzahl der Auszubildenden 15  
Praktikum möglich ✓  
Duales Studium ✗

### Stark Deutschland GmbH

karriere.stark-deutschland.de  
Frau Laura-Ann Nast  
Werner-Siemens-Straße 70 · 22113 Hamburg  
Telefon: (040) 75 24 97 78  
E-Mail: laura-ann.nast@stark-deutschland.de  
Web: www.stark-deutschland.de

Anzahl der Mitarbeiter 6.000  
Anzahl der Auszubildenden 250  
Praktikum möglich ✓  
Duales Studium ✗

## Kaufmann/-frau – IT-Systemmanagement

(m/w/d)

### Detlev Louis Motorrad-Vertriebsgesellschaft mbH

Frau Manon Klintworth  
Rungedamm 35 · 21035 Hamburg  
Telefon: (040) 734 19 33 33  
E-Mail: jobs@louis.de  
Web: www.louis.de

Anzahl der Mitarbeiter 2.200  
Anzahl der Auszubildenden 120  
Praktikum möglich ✓  
Duales Studium ✗

### Deutsche Telekom AG

Frau Constanze Meyer / Frau Claudia Albers  
Überseering 2 · 22297 Hamburg  
Telefon: (040) 306 00 13 49  
E-Mail: TA\_HubV\_Hamburg\_Recruiting@  
telekom.de  
Web: www.telekom.com/de/karriere/schueler

Anzahl der Mitarbeiter 206.760  
Anzahl der Auszubildenden 5.800  
Praktikum möglich ✓  
Duales Studium ✓

## Kaufmann/-frau – IT-Systemelektroniker/in

(m/w/d)

### Deutsche Telekom AG

Frau Constanze Meyer / Frau Claudia Albers  
Überseering 2 · 22297 Hamburg  
Telefon: (040) 306 00 13 49  
E-Mail: TA\_HubV\_Hamburg\_Recruiting@  
telekom.de  
Web: www.telekom.com/de/karriere/schueler

Anzahl der Mitarbeiter 206.760  
Anzahl der Auszubildenden 5.800  
Praktikum möglich ✓  
Duales Studium ✓

## Kaufmann/-frau – Kurier-, Express- und Postdienstleistungen

(m/w/d)

### ISG Intermed Service GmbH & Co. KG

Frau Alke Fox  
Spandauer Str. 24–26 · 21502 Geesthacht  
Telefon: (04152) 84 82 09  
E-Mail: bewerbung@intermed.de  
Web: www.intermed.de

Anzahl der Mitarbeiter 1.000  
Anzahl der Auszubildenden 15  
Praktikum möglich ✓  
Duales Studium ✗



## Kaufmann/-frau – Marketingkommunikation

(m/w/d)

### Detlev Louis Motorrad-Vertriebsgesellschaft mbH

Frau Manon Klintworth  
Rungedamm 35 · 21035 Hamburg  
Telefon: (040) 734 19 33 33  
E-Mail: jobs@louis.de  
Web: www.louis.de

Anzahl der Mitarbeiter 2.200  
Anzahl der Auszubildenden 120  
Praktikum möglich ✓  
Duales Studium ✗

### Die Creativen / Hamburger Werbeköpfe GmbH

Herr Oliver Eckstein  
Achterdwars 18 · 21035 Hamburg  
Telefon: (040) 72 00 66-0  
E-Mail: info@diecreativen.de  
Web: www.diecreativen.de

Anzahl der Mitarbeiter 15  
Anzahl der Auszubildenden 2  
Praktikum möglich ✗  
Duales Studium ✗

## Kaufmann/-frau – Spedition und Logistikdienstleistung

(m/w/d)

### Dachser SE

Frau Anja Obermüller  
Wilhelm-Iwan-Ring 21 · 21035 Hamburg  
Telefon: (040) 781 16 21 30  
E-Mail: anja.obermueller@dachser.com  
Web: www.dachser.de/de

Anzahl der Mitarbeiter 550  
Anzahl der Auszubildenden 60  
Praktikum möglich ✓  
Duales Studium ✗

### DB Mobility Logistics AG

Web: www.deutschebahn.com

Anzahl der Mitarbeiter 338.000  
Anzahl der Auszubildenden 11.000  
Praktikum möglich ✓  
Duales Studium ✗

### Detlev Louis Motorrad-Vertriebsgesellschaft mbH

Frau Manon Klintworth  
Rungedamm 35 · 21035 Hamburg  
Telefon: (040) 734 19 33 33  
E-Mail: jobs@louis.de  
Web: www.louis.de

Anzahl der Mitarbeiter 2.200  
Anzahl der Auszubildenden 120  
Praktikum möglich ✓  
Duales Studium ✗

### Dörrenhaus GmbH

Frau Bönisch  
Hans-Duncker-Str. 9 · 21035 Hamburg  
Telefon: (02051) 28 08 21  
E-Mail: pboenisch@doerrenhaus.com  
Web: www.doerrenhaus.com

Anzahl der Mitarbeiter 15  
Anzahl der Auszubildenden 2  
Praktikum möglich ✗  
Duales Studium ✗

### Fiege Logistik Stiftung & Co. KG

Berwerberportal: karriere.fiege.com  
Frau Stefanie Nielsen  
Amandus-Stubbe-Str. 10 · 22113 Hamburg  
Telefon: (040) 781 18 180  
E-Mail: stefanie.nielsen@fiege.com  
Web: www.fiege.com/de

Anzahl der Mitarbeiter 165  
Anzahl der Auszubildenden 1  
Praktikum möglich ✓  
Duales Studium ✗

### Garbe Transport GmbH

Frau Manuela Ehrhorn  
Bredowstraße 35 · 22113 Hamburg  
Telefon: (040) 736 06 39 46  
E-Mail: me@garbetransport.de  
Web: garbetransport.de/jobs-hamburg/

Anzahl der Mitarbeiter 400  
Anzahl der Auszubildenden 8  
Praktikum möglich ✓  
Duales Studium ✗

### QCS-Quick Cargo S. GmbH

Herr Ingo Schmich  
Werner-Sitt-Str. 5 · 21035 Hamburg  
Telefon: (040) 86 62 53 121  
E-Mail: ingo.schmich@quick-cargo-service.de  
Web: www.quick-cargo-service.com

Anzahl der Mitarbeiter 46  
Anzahl der Auszubildenden 5  
Praktikum möglich ✗  
Duales Studium ✗

### Rapid Internationale Spedition GmbH & Co. KG

Herr Marco Thestorss  
Wilhelm-Iwan-Ring 5 · 21035 Hamburg  
Telefon: (040) 73 41 80  
E-Mail: info@rapid-logistics.com  
Web: www.rapid-logistics.com

Anzahl der Mitarbeiter 50  
Anzahl der Auszubildenden 3  
Praktikum möglich ✗  
Duales Studium ✗

### Spedition Jan Bode e. K.

Frau Nina Bode  
Röntgenstraße 27–29 · 21465 Reinbek  
Telefon: (040) 797 50 50 14  
E-Mail: assistenz@bodespedition.de  
Web: www.bodespedition.de

Anzahl der Mitarbeiter 150  
Anzahl der Auszubildenden 15  
Praktikum möglich ✓  
Duales Studium ✗

## Kaufmann/-frau – Verkehrsservice

(m/w/d)

### DB Mobility Logistics AG

Web: [www.deutschebahn.com](http://www.deutschebahn.com)

Anzahl der Mitarbeiter	338.000
Anzahl der Auszubildenden	11.000
Praktikum möglich	✓
Duales Studium	✗

## Kaufmann/-frau – Versicherungen und Finanzanlagen

(m/w/d)

### Marco Blättermann e. K. Hamburger Feuerkasse

Herr Marco Blättermann

Süderquerweg 644 · 21037 Hamburg

Telefon: (040) 723 99 22

E-Mail: [hamburg.vier.und.marschlande@hamburger-feuerkasse.de](mailto:hamburg.vier.und.marschlande@hamburger-feuerkasse.de)

Web: [www.hamburger-feuerkasse.de/hh.vierundmarschlande.de](http://www.hamburger-feuerkasse.de/hh.vierundmarschlande.de)

Anzahl der Mitarbeiter	10
Anzahl der Auszubildenden	0
Praktikum möglich	✓
Duales Studium	✗

### Setana Finanz Vermittlungs GmbH

Herr Eugen Lorenz

Kienenhagen 21b · 21035 Hamburg

Telefon: (040) 41 11 13 10

E-Mail: [post@setana.de](mailto:post@setana.de)

Web: [www.setana.de](http://www.setana.de)

Anzahl der Mitarbeiter	14
Anzahl der Auszubildenden	0
Praktikum möglich	✓
Duales Studium	✗

### Sparkasse Holstein

Einsatzort: größtenteils in der Holstein

Versicherungsagentur Bad Oldesloe

[www.sparkasse-holstein.de/karriere](http://www.sparkasse-holstein.de/karriere)

Frau Annika Maier

Am Rosengarten 3 · 23701 Eutin

Telefon: (04531) 50 87 14 23

E-Mail: [annika.maier@sparkasse-holstein.de](mailto:annika.maier@sparkasse-holstein.de)

Web: [www.sparkasse-holstein.de](http://www.sparkasse-holstein.de)

Anzahl der Mitarbeiter	1.000
Anzahl der Auszubildenden	61
Praktikum möglich	✓
Duales Studium	✗



# Eine Ausbildung für heute. Und morgen.

**Wir haben den Job,  
den du dir vorstellst.  
Bewirb dich jetzt:**

[moin-perspektive.de](http://moin-perspektive.de)



**Weil's um mehr als Geld geht.**



**Sparkasse  
Holstein**



## KFZ-MECHATRONIKER/IN

Damit der Motor rund läuft, kümmerst du dich um Wartung und Reparatur moderner Fahrzeuge, zu deren Ausstattung auch viel Elektronik gehört.

### Immer wieder anders

Dabei ist der Umgang mit entsprechend modernen Mess- und Prüfgeräten gefragt, mit denen du die Fehler im System aufspürst. Aber nicht nur das: Trotz aller Computertechnik ist jedes Fahrzeug ein komplexes mechanisches Gebilde, das durch einen Verbrennungsmotor und in Zukunft auch durch einen E-Motor angetrieben wird. Auch hier reparierst und wartest du, denn als Kraftfahrzeugmechatroniker/in kennst du dich in beiden Bereichen aus – von der Diagnose und Behebung der Fehler bis hin zur Probefahrt. Ob Pkw, Lkw oder Motorrad: Dieser Beruf wird für Autofreaks bestimmt nicht langweilig.

### Enge Zusammenarbeit ist wichtig

Als Kraftfahrzeugmechatroniker/in gibt es zahlreiche Einsatzorte für dich: nicht nur in Werkstätten, sondern auch bei Herstellern, Importeuren oder Unternehmen mit eigenem Fuhrpark. Stets arbeitest du gut abgestimmt mit deinen Kund/innen im Team und sorgst mit handwerklicher Sorgfalt dafür, dass die Kiste läuft und läuft und läuft ...

**Ausbildungsdauer: 3,5 Jahre**

[www.ausbildung-hamburg.de](http://www.ausbildung-hamburg.de)

MEHR INFOS  
ZUM BERUF:



WEITERE  
BERUFSBILDER:



## KFZ-Mechatroniker/in – Nutzfahrzeugtechnik

(m/w/d)

### DAF Truck Port Hamburg Hannover GmbH

Frau Kristin Schäfer

Rungedamm 18c · 21035 Hamburg

Telefon: (040) 21 90 79 16

E-Mail: [bewerbung@daf-truckport.de](mailto:bewerbung@daf-truckport.de)

Web: [www.daf-truckport.de](http://www.daf-truckport.de)

Anzahl der Mitarbeiter 25

Anzahl der Auszubildenden 2

Praktikum möglich ✓

Duales Studium ✗

### Feuerwehr Hamburg

Telefon: (040) 428 51 48 23

E-Mail: [marketing@feuerwehr.hamburg.de](mailto:marketing@feuerwehr.hamburg.de)

Web: [www.karriere-feuerwehr.hamburg](http://www.karriere-feuerwehr.hamburg)

Anzahl der Mitarbeiter 3.100

Anzahl der Auszubildenden –

Praktikum möglich ✗

Duales Studium ✗

### MAN Truck & Bus Deutschland GmbH

Frau Isabelle Stuhlmacher

Amandus-Stubbe-Str. 2 · 22113 Hamburg

Telefon: 0151 51 20 62 41

E-Mail: [isabell.blankenhagel@man.eu](mailto:isabell.blankenhagel@man.eu)

Web: [www.man.eu/de/de/ueber-uns/unternehmen/karriere/ausbildung/ausbildung.html](http://www.man.eu/de/de/ueber-uns/unternehmen/karriere/ausbildung/ausbildung.html)

Anzahl der Mitarbeiter 4.500

Anzahl der Auszubildenden 800

Praktikum möglich ✓

Duales Studium ✗

### Meyer Fahrzeug-Technik und Service GmbH

Voraussetzung: Interesse am Beruf,  
Lernbereitschaft und handwerkliches Geschick,  
ordnungsbewusst und sorgfältig, Deutsch-  
kenntnisse in Wort und Schrift

Herr Jörg Meyer / Frau Sabine Kruse

Wilhelm-Iwan-Ring 3 · 21035 Hamburg

Telefon: (040) 702 96 50

E-Mail: [info@meyer-fahrzeugtechnik.de](mailto:info@meyer-fahrzeugtechnik.de)

Web: [www.meyer-fahrzeugtechnik.de](http://www.meyer-fahrzeugtechnik.de)

Anzahl der Mitarbeiter 37

Anzahl der Auszubildenden 8

Praktikum möglich ✓

Duales Studium ✗

## KFZ-Mechatroniker/in – Personenkraftwagentechnik (m/w/d)

<b>Auto Harke GmbH</b> Herr Wagner Randersweide 59–61 · 21035 Hamburg Telefon: (040) 735 93 50 E-Mail: <a href="mailto:info@harke-motors.de">info@harke-motors.de</a> Web: <a href="http://www.harke-motors.de">www.harke-motors.de</a>	Anzahl der Mitarbeiter 35 Anzahl der Auszubildenden 7 Praktikum möglich ✓ Duales Studium ✗
<b>Reifen Helm GmbH</b> Nedderfeld 104 · 22529 Hamburg Telefon: (040) 51 30 07 70 E-Mail: <a href="mailto:personalabteilung@reifenhelm.de">personalabteilung@reifenhelm.de</a> Web: <a href="http://www.reifenhelm.de">www.reifenhelm.de</a>	Anzahl der Mitarbeiter 600 Anzahl der Auszubildenden 58 Praktikum möglich ✓ Duales Studium ✗

## KFZ-Mechatroniker/in – System-und Hochvolt-Technik (m/w/d)

<b>MAN Truck &amp; Bus Deutschland GmbH</b> Frau Isabelle Stuhlmacher Amandus-Stubbe-Str. 2 · 22113 Hamburg Telefon: 0151 51 20 62 41 E-Mail: <a href="mailto:isabelle.stuhlmacher@man.eu">isabelle.stuhlmacher@man.eu</a> Web: <a href="http://www.man.eu/de/de/ueber-uns/unternehmen/karriere/ausbildung/ausbildung.html">www.man.eu/de/de/ueber-uns/unternehmen/karriere/ausbildung/ausbildung.html</a>	Anzahl der Mitarbeiter 4.500 Anzahl der Auszubildenden 800 Praktikum möglich ✓ Duales Studium ✗
<b>vhh.mobility   Verkehrsbetriebe Hamburg-Holstein GmbH</b> Herr Jan Fuhrmann Curslacke Neuer Deich 37 · 21029 Hamburg Telefon: (040) 72 59 42 88 E-Mail: <a href="mailto:ausbildung@vhh-mobility.de">ausbildung@vhh-mobility.de</a> Web: <a href="http://www.vhh-mobility.de">www.vhh-mobility.de</a>	Anzahl der Mitarbeiter 2.500 Anzahl der Auszubildenden 80 Praktikum möglich ✓ Duales Studium ✗

## Klempner/in (m/w/d)

<b>Bau Spenglerei Billbrook GmbH</b> Höhensicherheit zwingend erforderlich Ausbildungsbeginn August oder September Frau Christine Meyn Liebigstraße 40 · 22113 Hamburg Telefon: (040) 73 12 76 40 E-Mail: <a href="mailto:info@bs-billbrook.de">info@bs-billbrook.de</a> Web: <a href="http://www.bs-billbrook.de">www.bs-billbrook.de</a>	Anzahl der Mitarbeiter 14 Anzahl der Auszubildenden 2 Praktikum möglich ✓ Duales Studium ✗
<b>Fritz Schellhorn GmbH</b> Herr Oliver Schellhorn Dwarstwiet 6 · 21035 Hamburg Telefon: (040) 721 26 86 E-Mail: <a href="mailto:info@schellhorn-gmbh.de">info@schellhorn-gmbh.de</a> Web: <a href="http://www.schellhorn-gmbh.de">www.schellhorn-gmbh.de</a>	Anzahl der Mitarbeiter 60 Anzahl der Auszubildenden 16 Praktikum möglich ✓ Duales Studium ✗

## Koch/Köchin (m/w/d)

<b>BerGourmet GmbH</b> Herr Peters Pollhof 3 · 21029 Hamburg Telefon: (040) 735 33 45 E-Mail: <a href="mailto:info@bergourmet.de">info@bergourmet.de</a> Web: <a href="http://www.bergourmet.de">www.bergourmet.de</a>	Anzahl der Mitarbeiter 10 Anzahl der Auszubildenden 2 Praktikum möglich ✓ Duales Studium ✗
<b>BG Klinikum Hamburg</b> Erforderlicher Schulabschluss: Erster allgemeinbildender Schulabschluss (ESA) Frau Anne Dehen Bergedorfer Straße 10 · 21033 Hamburg Telefon: (040) 73 06 13 50 E-Mail: <a href="mailto:bewerbung@bgk-hamburg.de">bewerbung@bgk-hamburg.de</a> <a href="mailto:a.dehen@bgk-hamburg.de">a.dehen@bgk-hamburg.de</a> Web: <a href="http://www.bg-kliniken.de/klinikum-hamburg">www.bg-kliniken.de/klinikum-hamburg</a>	Anzahl der Mitarbeiter 2.000 Anzahl der Auszubildenden 110 Praktikum möglich ✓ Duales Studium ✗



**Koch/Köchin**

(m/w/d)

**Waldhaus Reinbek Gastronomie GmbH & Co. KG**

Frau Sandra Langhans / Frau Birgit Lübke

Loddenallee 2 · 21465 Reinbek

Telefon: (040) 727 52 475

E-Mail: [finance@waldhaus.de](mailto:finance@waldhaus.de)Web: [www.waldhaus.de](http://www.waldhaus.de)

Anzahl der Mitarbeiter 46

Anzahl der Auszubildenden 6

Praktikum möglich ✓

Duales Studium ✗

**Zollenspieker Fährhaus – VVB Vierländer****Betriebsgesellschaft mbH & Co. KG**

Ausbildungsbeginn Februar oder August

Frau Kay-Lijan von Hacht

Zollenspieker Hauptdeich 141 · 21037 Hamburg

Telefon: (040) 793 13 31 90 / 0175 531 36 55

E-Mail: [personal@zf-elbe.de](mailto:personal@zf-elbe.de)Web: [www.zollenspieker-faehrhaus.de/ueber-uns/karriere/](http://www.zollenspieker-faehrhaus.de/ueber-uns/karriere/)

Anzahl der Mitarbeiter 70

Anzahl der Auszubildenden 7

Praktikum möglich ✓

Duales Studium ✗

**Konditor/in**

(m/w/d)

**Bäckerei & Konditorei Meyns GmbH & Co KG**

Frau Christina Meyns

Humboldtstr. 11 · 21509 Glinde

Telefon: (040) 722 67 74

E-Mail: [info@baeckerei-meyns.de](mailto:info@baeckerei-meyns.de)Web: [www.baeckerei-meyns.de](http://www.baeckerei-meyns.de)

Anzahl der Mitarbeiter 50

Anzahl der Auszubildenden 0

Praktikum möglich ✓

Duales Studium ✗

**Konstruktionsmechaniker/in – Fachrichtung Feinblech**

(m/w/d)

**Dwenger GmbH Laser- und Feinblechtechnik**

Ausbildungsbeginn August

Herr Thomas Puls

Dwengerkamp 9 · 21035 Hamburg

Telefon: (040) 73 74 70 20

E-Mail: [jobs@dwenger.eu](mailto:jobs@dwenger.eu)Web: [www.dwenger.eu](http://www.dwenger.eu)

Anzahl der Mitarbeiter 85

Anzahl der Auszubildenden 1

Praktikum möglich ✓

Duales Studium ✗

**Kunststoff- und Kautschuktechnologie/in**

(m/w/d)

**Riensch & Held GmbH & Co. KG**

Herr Per Jakob Justus / Frau Melanie Seeger

Hans-Duncker-Str. 1 · 21035 Hamburg

Telefon: (040) 73 42 40

E-Mail: [jobs@riensch.de](mailto:jobs@riensch.de)Web: [www.riensch.de](http://www.riensch.de)

Anzahl der Mitarbeiter 120

Anzahl der Auszubildenden 8

Praktikum möglich ✓

Duales Studium ✗

**Land- und Baumaschinenmechatroniker/in**

(m/w/d)

**Friedrich E. Barthels Nachf. Glockzin GmbH**

Frau Bettina Frieber / Herr Uwe Berner

Gerhard-Falk-Str. 1 · 21035 Hamburg

Telefon: (040) 72 57 09 26

E-Mail: [bewerbung@barthels-online.de](mailto:bewerbung@barthels-online.de)Web: [www.barthels-online.de](http://www.barthels-online.de)

Anzahl der Mitarbeiter 43

Anzahl der Auszubildenden 5

Praktikum möglich ✓

Duales Studium ✗

**PALFINGER GmbH Niederlassung Hamburg**[www.palfinger.com/de-de/karriere](http://www.palfinger.com/de-de/karriere)

Herr Martin Struß

Bullerdeich 59 · 20537 Hamburg

Telefon: (040) 25 16 05 30

E-Mail: [m.struss@palfinger.com](mailto:m.struss@palfinger.com)Web: [www.palfinger.com](http://www.palfinger.com)

Anzahl der Mitarbeiter 50

Anzahl der Auszubildenden 3

Praktikum möglich ✓

Duales Studium ✗

**Lokführer/in**

(m/w/d)

**DB Mobility Logistics AG**Web: [www.deutschebahn.com](http://www.deutschebahn.com)

Anzahl der Mitarbeiter 338.000

Anzahl der Auszubildenden 11.000

Praktikum möglich ✓

Duales Studium ✗



## MAURER/IN

Bauwerke prägen Stadtbilder. Wohn- und Gewerbegebiete erhalten ihren eigenen Charakter. Abenteuerliche Formen werden entworfen und gebaut. Dabei wird zunehmend darauf geachtet, dass jedes Gebäude in Art und Stil in die jeweilige Umgebung passt. Ohne Maurer/innen wäre das alles nicht zu verwirklichen.

### Auf der Höhe der Zeit

Moderne Baumaschinen und zeitgemäße Materialien erleichtern die Arbeit, doch Fließbandarbeit ist sie nicht. Es wird mit Kunst- oder Natursteinen gemauert, Sichtmauerwerk erstellt und mit dem Laser-Nivelliergerät gemessen – meist im Team mit netten Kolleg/innen. Monotonie kommt kaum auf, denn jede Baustelle bringt neue Aufgaben, und das Wetter sorgt zusätzlich für Abwechslung.

### Gute Fachleute werden „auf dem Bau“ immer benötigt.

Der Beruf bietet viele Chancen für den beruflichen Aufstieg – Stein für Stein. Neben Teamarbeit zählen auch Selbstständigkeit und Eigenverantwortung. Ein Schulabschluss ist für die Ausbildung nicht vorgeschrieben; die Anforderungen legt der Betrieb fest.

### Ausbildungsdauer: 3 Jahre

[www.ausbildung-hamburg.de](http://www.ausbildung-hamburg.de)

MEHR INFOS  
ZUM BERUF:



WEITERE  
BERUFSBILDER:



## Lokrangierführer/in

(m/w/d)

### DB Mobility Logistics AG

Web: [www.deutschebahn.com](http://www.deutschebahn.com)

Anzahl der Mitarbeiter	338.000
Anzahl der Auszubildenden	11.000
Praktikum möglich	✓
Duales Studium	✗

## Maler/in und Lackierer/in

(m/w/d)

### Ewald Hamburg GmbH

Herr Christian Hamburg

Altengammer Elbdeich 119 · 21039 Hamburg

Telefon: (040) 723 52 67

E-Mail: [info@ewald-hamburg.de](mailto:info@ewald-hamburg.de)

Web: [www.ewald-hamburg.de](http://www.ewald-hamburg.de)

Anzahl der Mitarbeiter	18
Anzahl der Auszubildenden	2
Praktikum möglich	✓
Duales Studium	✗

## Maschinen- und Anlagenführer/in

(m/w/d)

### Buhck Umweltservices GmbH & Co. KG

[buhck-gruppe.de/karriere/aktuelle-stellenangebote/zu-den-stellenangeboten](http://buhck-gruppe.de/karriere/aktuelle-stellenangebote/zu-den-stellenangeboten)

Frau Antje Wilhelm

Völckers Park 11 · 21465 Reinbek

Telefon: (040) 72 00 00 41

E-Mail: [awilhelm@buhck.de](mailto:awilhelm@buhck.de)

Web: [www.buhck-gruppe.de/karriere/ausbildung/duales-studium](http://www.buhck-gruppe.de/karriere/ausbildung/duales-studium)

Anzahl der Mitarbeiter	1.200
Anzahl der Auszubildenden	60
Praktikum möglich	✓
Duales Studium	✗

### Wollenhaupt Tee GmbH

Frau Mailin Schnack

Gutenbergstr. 33–35 · 21465 Reinbek

Telefon: (040) 72 83 02 30

E-Mail: [bewerbung@wollenhaupt.com](mailto:bewerbung@wollenhaupt.com)

Web: [www.wollenhaupt.com](http://www.wollenhaupt.com)

Anzahl der Mitarbeiter	230
Anzahl der Auszubildenden	15
Praktikum möglich	✗
Duales Studium	✗

## Maschinen- und Anlagenführer/in – Metall- und Kunststofftechnik (m/w/d)

**Dwenger GmbH**  
Laser- und Feinblechtechnik  
Ausbildungsbeginn August

Herr Thomas Puls

Dwengerkamp 9 · 21035 Hamburg

Telefon: (040) 73 74 70 20

E-Mail: [jobs@dwenger.eu](mailto:jobs@dwenger.eu)

Web: [www.dwenger.eu](http://www.dwenger.eu)

Anzahl der Mitarbeiter 85

Anzahl der Auszubildenden 1

Praktikum möglich ✓

Duales Studium ✗

**Riensch & Held GmbH & Co. KG**

Herr Per Jakob Justus / Frau Melanie Seeger

Hans-Duncker-Str. 1 · 21035 Hamburg

Telefon: (040) 73 42 40

E-Mail: [jobs@riensch.de](mailto:jobs@riensch.de)

Web: [www.riensch.de](http://www.riensch.de)

Anzahl der Mitarbeiter 120

Anzahl der Auszubildenden 8

Praktikum möglich ✓

Duales Studium ✗

## Maurer/in

(m/w/d)

**Eggers & Schümann Bauunternehmung GmbH**

Ausbildungsbeginn September

Frau Julia Deutschmann

Brookdeich 396 · 21029 Hamburg

Telefon: (040) 720 37 45

E-Mail: [info@eggers-schuemann.de](mailto:info@eggers-schuemann.de)

Web: [www.eggers-schuemann.de](http://www.eggers-schuemann.de)

Anzahl der Mitarbeiter 15

Anzahl der Auszubildenden 1

Praktikum möglich ✓

Duales Studium ✗

**Knoop Bauunternehmung GmbH**

Herr Thorsten Scheer

Altengammer Elbdeich 96 · 21039 Hamburg

Telefon: (0251) 723 52 49

E-Mail: [info@knoop-bau.eu](mailto:info@knoop-bau.eu)

Web: [www.knoop-bau.eu](http://www.knoop-bau.eu)

Anzahl der Mitarbeiter 8

Anzahl der Auszubildenden 1

Praktikum möglich ✓

Duales Studium ✗

**Peter Schümann GmbH**

Herr Julian Schümann

Mette-Harden-Straße 7 · 21037 Hamburg

Telefon: (040) 797 55 71 71

E-Mail: [info@peterschuemann.de](mailto:info@peterschuemann.de)

Web: [www.peterschuemann.de](http://www.peterschuemann.de)

Anzahl der Mitarbeiter 13

Anzahl der Auszubildenden 2

Praktikum möglich ✓

Duales Studium ✗

## Durchstarten und Genuss gestalten

### Beginne Deine Karriere mit einer spannenden Ausbildung!

Seit 1881 sind wir als modernes Familienunternehmen im internationalen Handel und in der Veredelung von Teeprodukten mit derzeit ca. 230 Mitarbeitern tätig.

Wir suchen engagierte und motivierte Auszubildende als

- Kaufmann für Groß- und Außenhandelsmanagement (m/w/d)
- Fachkraft für Lebensmitteltechnik (m/w/d)
- Maschinen- und Anlagenführer (m/w/d)
- Fachkraft für Lagerlogistik (m/w/d)



Du hast Freude an Teamarbeit, bist zuverlässig und suchst eine qualitativ hochwertige Ausbildung? Dann freuen wir uns auf Deine aussagekräftige Bewerbung.

Wollenhaupt Tee GmbH  
Gutenbergstr. 33-35  
21465 Reinbek

[bewerbung@wollenhaupt.com](mailto:bewerbung@wollenhaupt.com)  
[www.wollenhaupt.com](http://www.wollenhaupt.com)

**Wollenhaupt**

## Mechaniker/in – Reifen- und Vulkanisationstechnik

(m/w/d)

**Reifen Helm GmbH**

Nedderfeld 104 · 22529 Hamburg

Telefon: (040) 51 30 07 70

E-Mail: [personalabteilung@reifenhelm.de](mailto:personalabteilung@reifenhelm.de)

Web: [www.reifenhelm.de](http://www.reifenhelm.de)

Anzahl der Mitarbeiter 600

Anzahl der Auszubildenden 58

Praktikum möglich ✓

Duales Studium ✗

## Mechatroniker/in

(m/w/d)

**Aurubis AG**

Herr Niklas Kramer

Hovestr. 50 · 20539 Hamburg

E-Mail: [n.kramer@aurubis.com](mailto:n.kramer@aurubis.com)

Web: [www.aurubis.com/de](http://www.aurubis.com/de)

Anzahl der Mitarbeiter 3.200

Anzahl der Auszubildenden 265

Praktikum möglich ✓

Duales Studium ✗

Mechatroniker/in (m/w/d)	
<b>Greggersen Gasetechnik GmbH</b> Ausbildungsbeginn August Frau Karen Schulz Bodestraße 27–29 · 21031 Hamburg Telefon: (040) 73 93 57 16 E-Mail: bewerbung@greggersen.de Web: www.greggersen.de	Anzahl der Mitarbeiter 75 Anzahl der Auszubildenden 1 Praktikum möglich ✓ Duales Studium ✗
<b>Hamburger Energiewerke GmbH</b> unternehmen.hamburger-energiewerke.de/ karriere/ausbildung-duales-studium Ausbildungsbeginn September Frau Katja Spehling Auschläger Elbdeich 12 · 20539 Hamburg Telefon: (040) 63 96 34 68 E-Mail: katja.spehling@hamburger-energiewerke.de Web: www.hamburger-energiewerke.de	Anzahl der Mitarbeiter 1.100 Anzahl der Auszubildenden 60 Praktikum möglich ✓ Duales Studium ✗
<b>Körber Technologies GmbH</b> Frau Nicole Körner Kurt-A.-Körber-Chaussee 8–32 · 21033 Hamburg Telefon: (040) 72 50 28 21 E-Mail: nicole.koerner@koerber.com Web: www.koerber-technologies.com	Anzahl der Mitarbeiter 1.800 Anzahl der Auszubildenden 120 Praktikum möglich ✓ Duales Studium ✗
<b>Müllverwertung Borsigstraße GmbH</b> Erforderlicher Schulabschluss: Mittlerer Schulabschluss (MSA) oder guter Abschluss (ESA) mit guten Leistungen in Mathematik und Naturwissenschaften Frau Koall / Frau Lehmann Borsigstraße 6 · 22113 Hamburg Telefon: (040) 731 89 519 / (040) 731 89 517 E-Mail: mvb@mvb-hh.de Web: www.mvb-hh.de	Anzahl der Mitarbeiter 133 Anzahl der Auszubildenden 3 Praktikum möglich ✓ Duales Studium ✗

Auf der Suche nach einem spannenden Zukunftsfeld im Außenhandel mit natürlichen Rohstoffen und einem starken Fokus auf Nachhaltigkeit?

C.E. Roeper bringt weltweit natürliche Rohstoffe in Bewegung und setzt dabei auf nachhaltige Trends.

Werde Kaufmann/-frau für Groß- und Außenhandelsmanagement und gestalte die Zukunft mit!

**ROEPER**

Hans-Duncker-Str. 13  
D-21035 Hamburg  
CGerrens@roeper.de  
Tel.: 49 40 734103-17



**HUMMEL**  
... einfach klima!

**Klima Kälte Lüftung**

**Wir suchen Auszubildende**

- Mechatroniker/in für Kältetechnik
- Anlagenmechaniker/in für Lüftungstechnik
- Technischer Systemplaner/in

Wir sind ein fortschrittliches Unternehmen in der Wachstumsbranche Lüftung, Klima und Kältetechnik. Wir bieten sehr gute Perspektiven in Berufen zu Energie und Umwelt.

Bitte schriftlich per Email bewerben  
info@hummel-hamburg.de  
www.hummel-hamburg.de



<b>Pfannenberg GmbH</b> Frau Julia Lucht / Frau Loraine Stöppel Werner-Witt-Str. 1 · 21035 Hamburg Telefon: (040) 73 41 22 66 E-Mail: julia.lucht@pfannenberg.com loraine.stoeppel@pfannenberg.com Web: www.pfannenberg.com/de/karriere/stellenangebote/	Anzahl der Mitarbeiter 275 Anzahl der Auszubildenden 17 Praktikum möglich ✓ Duales Studium ✗
<b>Philips GmbH Medical Systems DMC GmbH</b> Bewerbungsportal: www.philips.de/a-w/berufsausbildung Herr Andy Kruse Röntgenstr. 24 · 22335 Hamburg E-Mail: andy.kruse@philips.com Web: www.philips.de/healthcare	Anzahl der Mitarbeiter 1.208 Anzahl der Auszubildenden 40 Praktikum möglich ✓ Duales Studium ✗



## Mechatroniker/in – Kältetechnik

(m/w/d)

### Dussmann Kälte- und Klimatechnik GmbH

dussmann.jobs/

Herr Chris Clausen

Zwischen den Kreisel 4 · 21039 Börnsen

E-Mail: bewerbung-dkt@dussmann.de

Web: de.dussmann.de/kaelte-klimatechnik

Anzahl der Mitarbeiter 770

Anzahl der Auszubildenden 120

Praktikum möglich ✗

Duales Studium ✗

### HL Kühlanlagen Dierk Lange

Herr Dierk Lange

Gammer Weg 21 · 21039 Hamburg

Telefon: (040) 723 56 07

E-Mail: info@hl-kuehlanlagen.de

Web: www.hl-kuehlanlagen.de

Anzahl der Mitarbeiter 4

Anzahl der Auszubildenden 0

Praktikum möglich ✓

Duales Studium ✗

### Hummel Systemlösungen GmbH & Co. KG

Herr Dennis Nielson

Rungedamm 16 · 21035 Hamburg

Telefon: (040) 75 11 48 80

E-Mail: info@hummel-hamburg.de

Web: www.hummel-hamburg.de

Anzahl der Mitarbeiter 40

Anzahl der Auszubildenden 7

Praktikum möglich ✓

Duales Studium ✗

## Mechatroniker/in – Kältetechnik Anlagenbau

(m/w/d)

### Dussmann Kälte- und Klimatechnik GmbH

dussmann.jobs/

Herr Chris Clausen

Zwischen den Kreisel 4 · 21039 Börnsen

E-Mail: bewerbung-dkt@dussmann.de

Web: de.dussmann.de/kaelte-klimatechnik

Anzahl der Mitarbeiter 770

Anzahl der Auszubildenden 120

Praktikum möglich ✗

Duales Studium ✗

**Dussmann**

KÄLTE- UND KLIMATECHNIK

## Ausbildungen für richtig coole Jobs

Wir bilden aus zum **Mechatroniker** (m/w/d) für Kältetechnik in Hamburg & Börnsen.



**dussmann.jobs**

Wir machen den Unterschied

Attraktive  
Prämien &  
Sonder-  
zahlungen

## Mechatroniker/in – Kältetechnik Service

(m/w/d)

### Dussmann Kälte- und Klimatechnik GmbH

dussmann.jobs/

Herr Chris Clausen

Zwischen den Kreisel 4 · 21039 Börnsen

E-Mail: bewerbung-dkt@dussmann.de

Web: de.dussmann.de/kaelte-klimatechnik

Anzahl der Mitarbeiter 770

Anzahl der Auszubildenden 120

Praktikum möglich ✗

Duales Studium ✗

## Mediengestalter/in Digital & Print

(m/w/d)

### Detlev Louis Motorrad-Vertriebsgesellschaft mbH

Frau Manon Klintworth

Rungedamm 35 · 21035 Hamburg

Telefon: (040) 734 19 33 33

E-Mail: jobs@louis.de

Web: www.louis.de

Anzahl der Mitarbeiter 2.200

Anzahl der Auszubildenden 120

Praktikum möglich ✓

Duales Studium ✗

## Medizinische/r Fachangestellte/r

(m/w/d)

### BG Klinikum Hamburg

Erforderlicher Schulabschluss:

Mittlerer Schulabschluss (MSA)

Frau Anne Dehen

Bergedorfer Straße 10 · 21033 Hamburg

Telefon: (040) 73 06 13 50

E-Mail: bewerbung@bgk-hamburg.de

a.dehen@bgk-hamburg.de

Web: www.bg-kliniken.de/klinikum-hamburg

Anzahl der Mitarbeiter 2.000

Anzahl der Auszubildenden 110

Praktikum möglich ✓

Duales Studium ✗

### Conradia Hamburg MVZ GmbH

Ausbildungsbeginn Februar oder August

Frau Ludmila Kijan

Alte Holstenstr. 16 · 21031 Hamburg

Telefon: (040) 253 30 14 96

E-Mail: bewerbung@conradia.de

Web: www.conradia.de

Anzahl der Mitarbeiter 110

Anzahl der Auszubildenden 6

Praktikum möglich ✓

Duales Studium ✗

### LADR Der Laborverbund Dr. Kramer & Kollegen GbR

Frau Alke Fox

Lauenburger Straße 67 · 21502 Geesthacht

Telefon: (04152) 84 82 09

E-Mail: bewerbung@ladr.de

Web: www.ladr.de

Anzahl der Mitarbeiter 2.800

Anzahl der Auszubildenden 10

Praktikum möglich ✓

Duales Studium ✗

### Radiologische Allianz eGbR

Ausbildungsstätte ist das Bethesda

Krankenhaus Bergedorf

Frau Schmidt

Schäferkampsallee 5–7 · 20357 Hamburg

Telefon: (040) 32 55 52 28 94

E-Mail: ausbildung@radiologische-allianz.de

Web: www.radiologische-allianz.de/jobs/

Anzahl der Mitarbeiter 360

Anzahl der Auszubildenden 10

Praktikum möglich ✗

Duales Studium ✗

## Medizinische/r Technologe/in für Laboratoriumsanalytik (MT-L)

(m/w/d)

### LADR Der Laborverbund

Dr. Kramer & Kollegen GbR

Frau Alke Fox

Lauenburger Straße 67 · 21502 Geesthacht

Telefon: (04152) 84 82 09

E-Mail: bewerbung@ladr.de

Web: www.ladr.de

Anzahl der Mitarbeiter 2.800

Anzahl der Auszubildenden 10

Praktikum möglich ✓

Duales Studium ✗

## Metallbauer/in – Konstruktionstechnik

(m/w/d)

### Carl Benson & Sohn GmbH

Ausbildungsbeginn August

Herr Christopher Benson

Brookdeich 56 · 21029 Hamburg

Telefon: (040) 721 31 07

E-Mail: christopher@benson-gmbh.de

Web: www.benson-gmbh.de

Anzahl der Mitarbeiter 20

Anzahl der Auszubildenden 3

Praktikum möglich ✓

Duales Studium ✗

### Dwenger GmbH Laser- und Feinblechtechnik

Ausbildungsbeginn August

Herr Thomas Puls

Dwengerkamp 9 · 21035 Hamburg

Telefon: (040) 73 74 70 20

E-Mail: jobs@dwenger.eu

Web: www.dwenger.eu

Anzahl der Mitarbeiter 85

Anzahl der Auszubildenden 1

Praktikum möglich ✓

Duales Studium ✗

## Metallbauer/in – Konstruktionstechnik

(m/w/d)

### Kirchberg Metallverarbeitung GmbH

Herr Kirchberg

Senefelder Ring 26 · 21465 Reinbek

Telefon: (040) 854 05 40

E-Mail: [bewerbung@kirchberg-gmbh.de](mailto:bewerbung@kirchberg-gmbh.de)

Web: [www.kirchberg-gmbh.de](http://www.kirchberg-gmbh.de)

Anzahl der Mitarbeiter 45

Anzahl der Auszubildenden 2

Praktikum möglich ✓

Duales Studium ✗

## Milchwirtschaftliche/r Laborant/in

(m/w/d)

### SGS Germany GmbH

Kooperation mit Landwirtschaftskammer

Schleswig Holstein

Berufsschule: Internat in Malente

Ausbildungsbeginn September

Frau Melanie Bränzel / Herr Denis Taige

Weidenbaumsweg 137 · 21035 Hamburg

Telefon: (040) 30 10 15 81 / (040) 30 10 15 83

E-Mail: [melanie.braenzel@sgs.com](mailto:melanie.braenzel@sgs.com)

[denis.taige@sgs.com](mailto:denis.taige@sgs.com)

Web: [www.sgs-institut-fresenius.de](http://www.sgs-institut-fresenius.de)

Anzahl der Mitarbeiter 200

Anzahl der Auszubildenden 15

Praktikum möglich ✓

Duales Studium ✗

## Mosaik- und Fliesenleger/in

(m/w/d)

### Eggers & Schümann Bauunternehmung GmbH

Ausbildungsbeginn September

Frau Julia Deutschmann

Brookdeich 396 · 21029 Hamburg

Telefon: (040) 720 37 45

E-Mail: [info@eggers-schuemann.de](mailto:info@eggers-schuemann.de)

Web: [www.eggers-schuemann.de](http://www.eggers-schuemann.de)

Anzahl der Mitarbeiter 15

Anzahl der Auszubildenden 1

Praktikum möglich ✓

Duales Studium ✗



## WERDE TEIL DES KIRCHBERG-TEAMS!

Bewirb Dich jetzt bei uns für eine Ausbildung  
ab dem 01.08.2026 als

### Metallbauer (m/w/d)

*Fachrichtung Konstruktionstechnik*

---

Bitte sende Deine Bewerbung per Post oder per Mail an  
[bewerbung@kirchberg-gmbh.de](mailto:bewerbung@kirchberg-gmbh.de)

Senefelder-Ring 26 • 21465 Reinbek bei Hamburg

Tel: 040 / 854054-0 • Fax: 040 / 854054-10

[www.kirchberg-gmbh.de](http://www.kirchberg-gmbh.de)



## Notfallsanitäter/in

(m/w/d)

### Feuerwehr Hamburg

Bewerbungsfrist **30.09.2025**

Ausbildungsbeginn August und September 2026

Westphalensweg 1 · 20099 Hamburg

Telefon: (040) 428 51 48 23

E-Mail: [marketing@feuerwehr.hamburg.de](mailto:marketing@feuerwehr.hamburg.de)

Web: [www.karriere-feuerwehr.hamburg](http://www.karriere-feuerwehr.hamburg)

Anzahl der Mitarbeiter 3.100

Anzahl der Auszubildenden -

Praktikum möglich ✗

Duales Studium ✗

**Ofen- und Luftheizungsbauer/in**

(m/w/d)

**Keller's Kaminhof Havighorst**

Herr Björn Keller  
Krähenberg 1 · 22113 Oststeinbek-Havighorst  
Telefon: (040) 739 60 90  
E-Mail: [info@kaminhof.com](mailto:info@kaminhof.com)  
Web: [www.kaminhof.com](http://www.kaminhof.com)

Anzahl der Mitarbeiter 10  
Anzahl der Auszubildenden 2  
Praktikum möglich ✓  
Duales Studium ✗

**Operationstechnische/r Assistent/in**

(m/w/d)

**Agaplesion Bethesda Krankenhaus Bergedorf gemeinnützige GmbH**

Frau Urda Hittmeyer / Frau Silke Lehmann  
Glindersweg 80 · 21029 Hamburg  
Telefon: (040) 725 54 13 33  
E-Mail: [hittmeyer@bkb.info](mailto:hittmeyer@bkb.info)  
[slehmann@bkb.info](mailto:slehmann@bkb.info)  
Web: [www.klinik-bergedorf.de](http://www.klinik-bergedorf.de)

Anzahl der Mitarbeiter 1.000  
Anzahl der Auszubildenden 80  
Praktikum möglich ✓  
Duales Studium ✗

**BG Klinikum Hamburg**

Erforderlicher Schulabschluss:  
Mittlerer Schulabschluss (MSA)  
Frau Anne Dehen  
Bergedorfer Straße 10 · 21033 Hamburg  
Telefon: (040) 73 06 13 50  
E-Mail: [bewerbung@bgk-hamburg.de](mailto:bewerbung@bgk-hamburg.de)  
[a.dehen@bgk-hamburg.de](mailto:a.dehen@bgk-hamburg.de)  
Web: [www.bg-kliniken.de/klinikum-hamburg](http://www.bg-kliniken.de/klinikum-hamburg)

Anzahl der Mitarbeiter 2.000  
Anzahl der Auszubildenden 110  
Praktikum möglich ✓  
Duales Studium ✗

**Orthopädieschuhtechniker/in**

(m/w/d)

**PIESCHEK Orthopädieschuhtechnik GmbH**

Herr Patrick Pieschek  
Wentorfer Straße 1a · 21029 Hamburg  
Telefon: (040) 724 25 09  
E-Mail: [patrick@pieschek.de](mailto:patrick@pieschek.de)  
Web: [www.pieschek.de](http://www.pieschek.de)

Anzahl der Mitarbeiter 7  
Anzahl der Auszubildenden 0  
Praktikum möglich ✓  
Duales Studium ✗

**Personaldienstleistungskaufmann/-frau**

(m/w/d)

**BG Klinikum Hamburg**

Erforderlicher Schulabschluss:  
Mittlerer Schulabschluss (MSA)  
Frau Anne Dehen  
Bergedorfer Straße 10 · 21033 Hamburg  
Telefon: (040) 73 06 13 50  
E-Mail: [bewerbung@bgk-hamburg.de](mailto:bewerbung@bgk-hamburg.de)  
[a.dehen@bgk-hamburg.de](mailto:a.dehen@bgk-hamburg.de)  
Web: [www.bg-kliniken.de/klinikum-hamburg](http://www.bg-kliniken.de/klinikum-hamburg)

Anzahl der Mitarbeiter 2.000  
Anzahl der Auszubildenden 110  
Praktikum möglich ✓  
Duales Studium ✗

**Pflegefachmann/-frau**

(m/w/d)

**Altenpension Philipps**

Herr Stephan Philipps  
Wentorfer Str. 70 · 21029 Hamburg  
Telefon: (040) 721 94 05  
E-Mail: [stephan.philipps@t-online.de](mailto:stephan.philipps@t-online.de)  
Web: [www.altenpension-philipps.eu](http://www.altenpension-philipps.eu)

Anzahl der Mitarbeiter 63  
Anzahl der Auszubildenden 8  
Praktikum möglich ✓  
Duales Studium ✗

**Ambulantes Pflegeteam Börnsen GmbH**

Frau Block / Frau Keklik  
Hermann-Wöhlke-Weg 2 · 21039 Börnsen  
Telefon: (040) 18 23 67 20  
E-Mail: [nicole.keklik@ambulantes-pflegeteam-boernsen.de](mailto:nicole.keklik@ambulantes-pflegeteam-boernsen.de)  
Web: [ambulantes-pflegeteam-boernsen.de](http://ambulantes-pflegeteam-boernsen.de)

Anzahl der Mitarbeiter 23  
Anzahl der Auszubildenden –  
Praktikum möglich ✓  
Duales Studium ✗

**BG Klinikum Hamburg**

Erforderlicher Schulabschluss: Mittlerer  
Schulabschluss (MSA) oder erweiterter (ESA)  
Frau Anne Dehen  
Bergedorfer Straße 10 · 21033 Hamburg  
Telefon: (040) 73 06 13 50  
E-Mail: [bewerbung@bgk-hamburg.de](mailto:bewerbung@bgk-hamburg.de)  
[a.dehen@bgk-hamburg.de](mailto:a.dehen@bgk-hamburg.de)  
Web: [www.bg-kliniken.de/klinikum-hamburg](http://www.bg-kliniken.de/klinikum-hamburg)

Anzahl der Mitarbeiter 2.000  
Anzahl der Auszubildenden 110  
Praktikum möglich ✓  
Duales Studium ✗



## Pflegefachmann/-frau

(m/w/d)

### ELIM Seniorencentrum Bergedorf

Herr Martensen

Am Güterbahnhof 9 · 21035 Hamburg

Telefon: (040) 692 07 00

E-Mail: [esc-bergedorf@elim-diakonie.de](mailto:esc-bergedorf@elim-diakonie.de)

Web: [www.elim-diakonie.de/elim-seniorencentrum-bergedorf](http://www.elim-diakonie.de/elim-seniorencentrum-bergedorf)

Anzahl der Mitarbeiter 110

Anzahl der Auszubildenden 12

Praktikum möglich ✓

Duales Studium ✗

### Georg-Behrmann-Stiftung – Wohn Einrichtung und Ambulanter Pflegedienst

Ausbildungsbeginn Februar oder August

Frau Yonca Krahn

Justus-Brinckmann-Str. 60 · 21029 Hamburg

Telefon: (040) 724 18 40

E-Mail: [info@georg-behrmann-stiftung.de](mailto:info@georg-behrmann-stiftung.de)

Web: [www.georg-behrmann-stiftung.de](http://www.georg-behrmann-stiftung.de)

Anzahl der Mitarbeiter 170

Anzahl der Auszubildenden 9

Praktikum möglich ✓

Duales Studium ✗

### Malteserstift St. Johannes XXIII.

Ausbildungsbeginn August oder Februar

Frau Kathrin Ohl / Frau Anja Stremplat

Bornbrook 7 · 21031 Hamburg

Telefon: (040) 23 80 100

E-Mail: [johannes-hamburg@malteser.org](mailto:johannes-hamburg@malteser.org)

Web: [www.malteserstift-johannes-xxiii.de](http://www.malteserstift-johannes-xxiii.de)

Anzahl der Mitarbeiter 58

Anzahl der Auszubildenden 0

Praktikum möglich ✓

Duales Studium ✗

### Senioren-Zentren Geschwister Jensen GmbH

Ausbildungsstätte ist das Seniorenzentrum St. Klara oder Dr. Carl Kellinghus in Bergedorf. Kennziffer 2-18 bitte bei Bewerbung angeben.

Frau Gaby Stoof

Böttcherkamp 187 · 22549 Hamburg

Telefon: (040) 85 33 34 44

E-Mail: [bewerber@geschwister-jensen.de](mailto:bewerber@geschwister-jensen.de)

Web: [www.geschwister-jensen.de](http://www.geschwister-jensen.de)

Anzahl der Mitarbeiter 400

Anzahl der Auszubildenden 50

Praktikum möglich ✓

Duales Studium ✗

# Möchtest Du, dass Deine **Ausbildung** jeden Tag zur **besten Story** des Tages wird?

Für eine Ausbildung, die nicht nur den Kopf, sondern auch das Herz anspricht



*Jetzt  
Bewerben*



MIT EINEM  
SCAN ZUR  
AUSBILDUNG



AGAPLESION

BETHESDA KRANKENHAUS

BERGEDORF

[www.klinik-bergedorf.de](http://www.klinik-bergedorf.de)



## Pflegefachmann/-frau

(m/w/d)

### Wichern-Gemeinschaft Reinbek e. V.

Kooperationspartner für die schulische Ausbildung: Pflegeschule des KH Reinbek, AWO Bildungscampus in Lauenburg, Bildungszentrum für Gesundheitsberufe Mölln

Wir bieten die Ausbildung in unseren Einrichtungen in Glinde, Reinbek und Wentorf an. Ausbildungsbeginn März oder Oktober

Frau Mandy Hellmann

Kückallee 5 · 21465 Reinbek

Telefon: (040) 72 77 91 28

E-Mail: [bewerbung@wichern-reinbek.de](mailto:bewerbung@wichern-reinbek.de)

Web: [www.wichern-reinbek.de](http://www.wichern-reinbek.de)

Anzahl der Mitarbeiter 380  
Anzahl der Auszubildenden 8  
Praktikum möglich ✓  
Duales Studium ✗

## Pharmazeutisch-technische/r Assistent/in (CTA)

(m/w/d)

### BS 06 Berufliche Schule

Chemie, Biologie, Pharmazie, Agrarwirtschaft

Schulbüro der Beruflichen Schule 06

Ladenbeker Furtweg 151 · 21033 Hamburg

Telefon: (040) 428 92 30

E-Mail: [bs06@hibb.hamburg.de](mailto:bs06@hibb.hamburg.de)

Web: [www.bs06.de/service/anmeldung](http://www.bs06.de/service/anmeldung)

Anzahl der Mitarbeiter 110  
Anzahl der Auszubildenden 465  
Praktikum möglich ✗  
Duales Studium ✗

### Elefanten-Apotheke Lohbrügge

Inh. Barbara Gröbner e. K.

Frau Gröbner

Lohbrügger Landstr. 2–4 · 21031 Hamburg

Telefon: (040) 721 21 14

E-Mail: [groebner@elefanten-apotheke-bergedorf.de](mailto:groebner@elefanten-apotheke-bergedorf.de)

Web: [www.elefanten-apotheke-bergedorf.de](http://www.elefanten-apotheke-bergedorf.de)

Anzahl der Mitarbeiter 20  
Anzahl der Auszubildenden 2  
Praktikum möglich ✓  
Duales Studium ✗

# Du und Wir - Ein Match?!



## Ausbildung Pflegefachmann/-frau

m/w/d

Schwerpunkt **Altenpflege**

in

**Glinde  
Reinbek  
Wohltorf  
Wentorf**

Vergütung

1. Jahr **1.429 €**

2. Jahr **1.509 €**

3. Jahr **1.617 €**

(brutto, Stand: 03/2025)

**31  
Tage  
Urlaub**

**Start:  
1. April  
oder  
1. Oktober**

**Erstmals  
schnuppern?  
Praktikum  
FSJ/BFD**

**"Gemeinsam. Menschlich. Engagiert"**

**[www.wichern-reinbek.de](http://www.wichern-reinbek.de)**

Wichern-Gemeinschaft Reinbek e.V., Kückallee 5, 21465 Reinbek

[bewerbung@wichern-reinbek.de](mailto:bewerbung@wichern-reinbek.de)



**Rechtsanwaltsfachangestellte/r**

(m/w/d)

**Rechtsanwaltskanzlei Malik**

Herr Iftikhar Malik

Sachsentor 26 · 21029 Hamburg

Telefon: (040) 98 66 68 32

E-Mail: kanzlei@ra-malik.de

Web: www.ra-malik.de

Anzahl der Mitarbeiter 3

Anzahl der Auszubildenden 0

Praktikum möglich ✓

Duales Studium ✗

**Regierungssekretär-Anwärter/in**

(m/w/d)

**Zentrum für Aus- und Fortbildung  
der Stadt Hamburg**

Ausbildungsbeginn Oktober

Frau Melek Özdemir-Kobes

Normannenweg 26 · 20537 Hamburg

Telefon: (040) 428 31 21 38

E-Mail: melekapril.oezdemir-kobes@

zaf.hamburg.de

Web: hamburg.de/ausbildung-verwaltung/

Anzahl der Mitarbeiter –

Anzahl der Auszubildenden –

Praktikum möglich ✓

Duales Studium ✗

**Rohrleitungsbauer/in**

(m/w/d)

**Hamburg Wasser**

www.hamburgwasser.de/karriere/offene-stellen

Recruiting-Team

Billhorner Deich 2 · 20539 Hamburg

Telefon: (040) 78 88 83 030

Web: www.hamburgwasser.de/karriere/

einstiegsmoeglichkeiten/

auszubildende#c1562

Anzahl der Mitarbeiter 2.400

Anzahl der Auszubildenden 100

Praktikum möglich ✓

Duales Studium ✗

**Servicefahrer/-in**

(m/w/d)

**Brillux GmbH & Co. KG**

www.brillux.de/unternehmen/karriere/

ausbildung-studium/

Frau Alina Volle

Bredowstraße 12 · 22113 Hamburg

Telefon: (0251) 71 88 87 80

E-Mail: ausbildung@brillux.de

Web: www.brillux.de

Anzahl der Mitarbeiter 2.700

Anzahl der Auszubildenden 400

Praktikum möglich ✓

Duales Studium ✗

**Sozialpädagogische Assistenz**Schulische Ausbildung,  
berufsbegleitend möglich!

(m/w/d)

**Elkes 7 Zwerge Kindertagesstätten**

Frau Franziska Stiller

Süderquerweg 95 · 21037 Hamburg

Telefon: (040) 25 33 61 07

E-Mail: bewerbung@kita7zwerge.de

Web: www.elkes7zwerge.de

Anzahl der Mitarbeiter 36

Anzahl der Auszubildenden 8

Praktikum möglich ✓

Duales Studium ✗

**Kita Kinderzimmer**

Ausbildung möglich an 37 Kitas in Hamburg

Frau Shoghine Manukyan / Frau Sophia Bengsch

Jürgen-Töpfer-Str. 44 · Haus 15 · 22763 Hamburg

Telefon: (040) 87 40 66 66

E-Mail: kizicademy@kkm-kinderzimmer.de

Web: www.kita-kinderzimmer.de

Anzahl der Mitarbeiter –

Anzahl der Auszubildenden 50

Praktikum möglich ✓

Duales Studium ✗

**Sport- u. Fitnesskaufmann/-frau**

(m/w/d)

**25MINUTES Bergedorf**

Herr Tilo Horne

Bergedorfer Schoßstraße 18 · 21029 Hamburg

Telefon: (040) 18 23 68 16

E-Mail: info@bergedorf.25minutes.de

Web: www.25minutes.de

Anzahl der Mitarbeiter 1

Anzahl der Auszubildenden 1

Praktikum möglich ✗

Duales Studium ✗

## Sport- u. Fitnesskaufmann/-frau

(m/w/d)

### TSG Bergedorf von 1860 e. V.

Ausbildungsbeginn August

Herr Sven Zöpfgen

Billwerder Billdeich 607 · 21033 Hamburg

Telefon: (040) 401 13 63 07

E-Mail: [personal@tsg-bergedorf.de](mailto:personal@tsg-bergedorf.de)

Web: [www.tsg-bergedorf.de/tsg/jobboerse/ausbildung/](http://www.tsg-bergedorf.de/tsg/jobboerse/ausbildung/)

Anzahl der Mitarbeiter 270

Anzahl der Auszubildenden 17

Praktikum möglich ✓

Duales Studium ✗

## Sportfachmann/-frau

(m/w/d)

### TSG Bergedorf von 1860 e. V.

Ausbildungsbeginn August

Herr Sven Zöpfgen

Billwerder Billdeich 607 · 21033 Hamburg

Telefon: (040) 401 13 63 07

E-Mail: [personal@tsg-bergedorf.de](mailto:personal@tsg-bergedorf.de)

Web: [www.tsg-bergedorf.de/tsg/jobboerse/ausbildung/](http://www.tsg-bergedorf.de/tsg/jobboerse/ausbildung/)

Anzahl der Mitarbeiter 270

Anzahl der Auszubildenden 17

Praktikum möglich ✓

Duales Studium ✗

## Steinmetz/in

(m/w/d)

### Steinmetzbetrieb Olaf Dircks e. K.

Die Ausbildung ist mit einem einfachen Schulabschluss möglich.

Ausbildungsbeginn September

Frau Sabine Dircks

Süderquerweg 123a · 21037 Hamburg

Telefon: (040) 723 00 42

E-Mail: [sabine.dircks@olaf-dircks.de](mailto:sabine.dircks@olaf-dircks.de)

Web: [www.olaf-dircks.de](http://www.olaf-dircks.de)

Anzahl der Mitarbeiter 21

Anzahl der Auszubildenden 1

Praktikum möglich ✓

Duales Studium ✗



## Dein perfekter Start!

Ausbildung zum/zur Steuerfachangestellten (m/w/d)

Sende jetzt Deine Bewerbung an: [bewerbung@bonn-partner.de](mailto:bewerbung@bonn-partner.de)



HAMBURG  
Alte Holstenstraße 59  
21029 Hamburg  
Tel.: 040-72 58 77-0  
Fax: 040-72 58 77 77

**BONN & PARTNER**  
STEUERBERATER · WIRTSCHAFTSPRÜFER

[info@bonn-partner.de](mailto:info@bonn-partner.de)  
[www.BONN-PARTNER.de](http://www.BONN-PARTNER.de)



## Steuerfachangestellte/r

(m/w/d)

### BONN & PARTNER Steuerberater Wirtschaftsprüfer

Partnerschaftsgesellschaft mbB

[www.bonn-partner.de/karriere](http://www.bonn-partner.de/karriere)

Herr Peter Hübner

Alte Holstenstraße 59 · 21029 Hamburg

Telefon: (040) 725 87 70

E-Mail: [bewerbung@bonn-partner.de](mailto:bewerbung@bonn-partner.de)

Web: [www.bonn-partner.de](http://www.bonn-partner.de)

Anzahl der Mitarbeiter 18

Anzahl der Auszubildenden 1

Praktikum möglich ✓

Duales Studium ✗



## Straßenbauer/in

(m/w/d)

### Hermann Garbers Nachf. Heinz Garbers GmbH

Herr Kolja Voigt

Kirchwerder Elbdeich 57 · 21037 Hamburg

Telefon: (040) 723 00 95

E-Mail: [info@garbers-gmbh.de](mailto:info@garbers-gmbh.de)

Web: [www.garbers-gmbh.de](http://www.garbers-gmbh.de)

Anzahl der Mitarbeiter 46

Anzahl der Auszubildenden 4

Praktikum möglich ✓

Duales Studium ✗

### Max Wiede GmbH

Herr Frank Schulz

Rungedamm 53 · 21035 Hamburg

Telefon: (040) 25 15 42 - 82

E-Mail: [frank.schulz@max-wiede.de](mailto:frank.schulz@max-wiede.de)

Web: [www.max-wiede.de](http://www.max-wiede.de)

Anzahl der Mitarbeiter 85

Anzahl der Auszubildenden 7

Praktikum möglich ✓

Duales Studium ✗

### Wilhelm Buhks Straßenbau GmbH & Co. KG

Herr Buhk

Randersweide 1 · 21035 Hamburg

Telefon: (040) 738 50 38

E-Mail: [info@buhks.de](mailto:info@buhks.de)

Web: [www.buhks.de](http://www.buhks.de)

Anzahl der Mitarbeiter 20

Anzahl der Auszubildenden 3

Praktikum möglich ✓

Duales Studium ✗

## Studienintegrierende Ausbildung Fachinformatiker/in

(m/w/d)

### Hamburg Wasser

[www.hamburgwasser.de/karriere/offene-stellen](http://www.hamburgwasser.de/karriere/offene-stellen)

Recruiting-Team

Billhorner Deich 2 · 20539 Hamburg

Telefon: (040) 78 88 83 030

Web: [www.hamburgwasser.de/karriere/einstiegsmoeglichkeiten/auszubildende#c1562](http://www.hamburgwasser.de/karriere/einstiegsmoeglichkeiten/auszubildende#c1562)

Anzahl der Mitarbeiter 2.400

Anzahl der Auszubildenden 100

Praktikum möglich ✓

Duales Studium ✓

**WIR BILDEN DICH ZUM  
STRASSENBAUER AUS!**

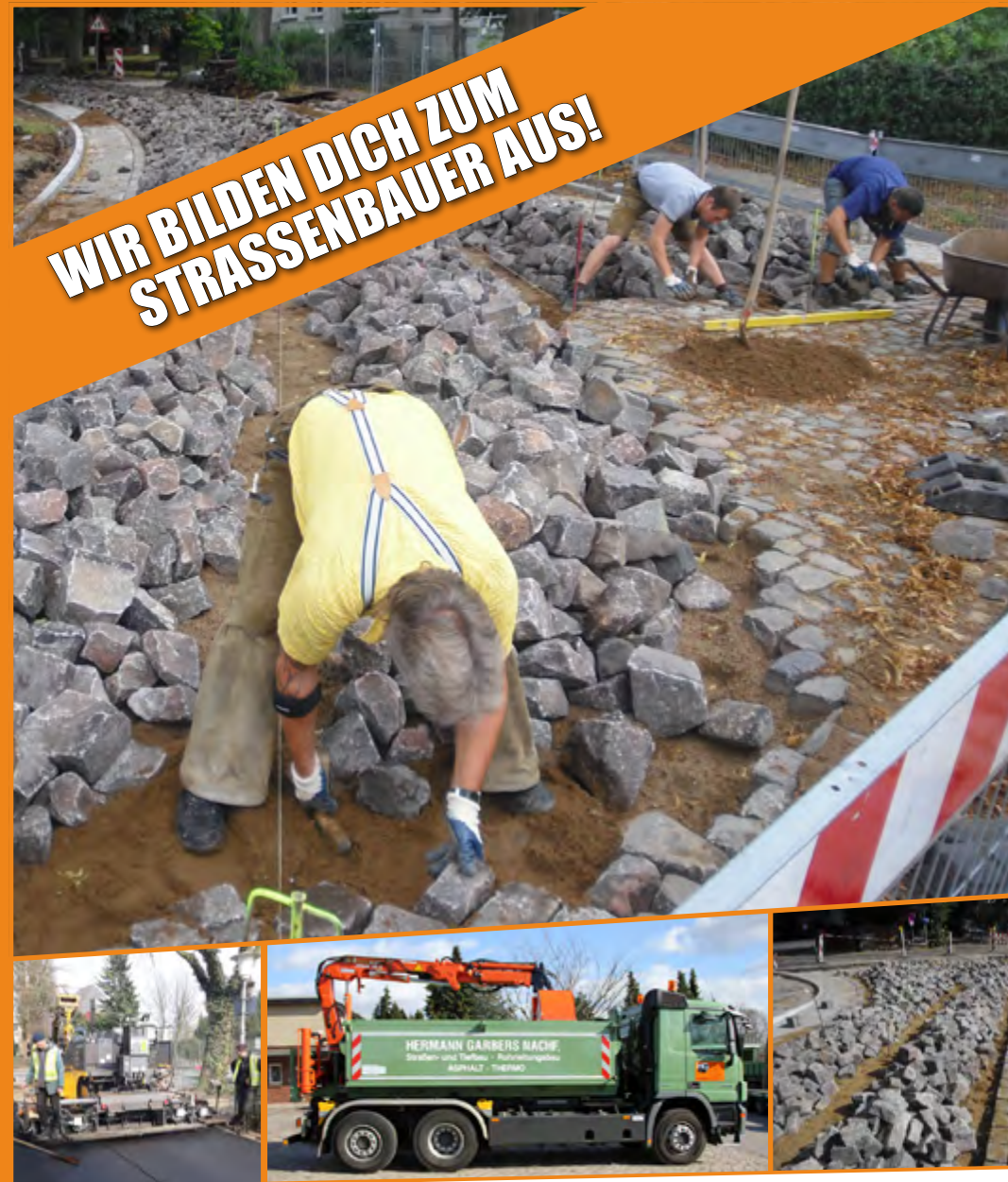

**Hermann Garbers Nachf.  
Heinz Garbers GmbH**  
Straßen- und Tiefbau

Seit über 125 Jahren  
stehen wir für handwerkliche  
Qualität im Straßen- und Tiefbau!

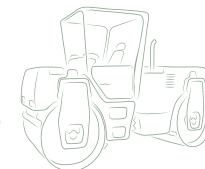

## Technische/r Produktdesigner/in

(m/w/d)

### Dwenger GmbH Laser- und Feinblechtechnik

Ausbildungsbeginn August

Herr Thomas Puls

Dwengerkamp 9 · 21035 Hamburg

Telefon: (040) 73 74 70 20

E-Mail: jobs@dwenger.eu

Web: www.dwenger.eu

Anzahl der Mitarbeiter 85

Anzahl der Auszubildenden 1

Praktikum möglich ✓

Duales Studium ✗

### Körber Technologies GmbH

Frau Nicole Körner

Kurt-A.-Körber-Chaussee 8–32 · 21033 Hamburg

Telefon: (040) 72 50 28 21

E-Mail: nicole.koerner@koerber.com

Web: www.koerber-technologies.com

Anzahl der Mitarbeiter 1.800

Anzahl der Auszubildenden 120

Praktikum möglich ✓

Duales Studium ✗

## Technische/r Systemplaner/in

(m/w/d)

### Hummel Sytemlösungen GmbH & Co. KG

Herr Dennis Nielson

Rungedamm 16 · 21035 Hamburg

Telefon: (040) 75 11 48 80

E-Mail: info@hummel-hamburg.de

Web: www.hummel-hamburg.de

Anzahl der Mitarbeiter 40

Anzahl der Auszubildenden 7

Praktikum möglich ✓

Duales Studium ✗

## Tiefbaufacharbeiter/in

(m/w/d)

### Max Wiede GmbH

Herr Frank Schulz

Rungedamm 53 · 21035 Hamburg

Telefon: (040) 25 15 42 - 82

E-Mail: frank.schulz@max-wiede.de

Web: www.max-wiede.de

Anzahl der Mitarbeiter 85

Anzahl der Auszubildenden 7

Praktikum möglich ✓

Duales Studium ✗

## Tiermedizinische/r Fachangestellte/r

(m/w/d)

### TIERARTZPRAXIS Dr. med. vet. Kerstin Reich

Mindestalter 18 Jahre,

Voraussetzung mittlerer Schulabschluss

Frau Dr. med. vet. Kerstin Reich

Allermöher Deich 451 · 21037 Hamburg

Telefon: (040) 735 44 85

E-Mail: kontakt@vet-bergedorf.de

Web: www.vet-bergedorf.de

Anzahl der Mitarbeiter 6

Anzahl der Auszubildenden 1

Praktikum möglich ✓

Duales Studium ✗

## Tischler/in

(m/w/d)

### Günter Kröger Tischlerei, Nachf. André Kröger

Herr André Kröger

Kiebitzdeich 229 · 21037 Hamburg

Telefon: (040) 723 51 63

E-Mail: info@tischlerei-kroeger.de

Web: www.tischler-kroeger.de

Anzahl der Mitarbeiter 8

Anzahl der Auszubildenden 0

Praktikum möglich ✓

Duales Studium ✗

### Tischlerei David Zander

Herr David Zander

Bodestraße 25 · 21031 Hamburg

Telefon: (040) 88 16 25 95

E-Mail: info@zander-tischler.de

Web: www.zander-tischler.de

Anzahl der Mitarbeiter 2

Anzahl der Auszubildenden 1

Praktikum möglich ✗

Duales Studium ✗

### Willi Curdt & Co. GmbH Tischlereibetrieb

Herr Eike Curdt

Osterrade 22 · 21031 Hamburg

Telefon: (040) 730 35 92

Web: www.curdtdt.de

Anzahl der Mitarbeiter 28

Anzahl der Auszubildenden 4

Praktikum möglich ✓

Duales Studium ✗

## Tourismuskaufmann/-frau (m/w/d)

**Sunwave Gruppen- und Singlereisen GmbH**  
 Voraussetzungen: (Fach-) Abitur oder guter  
 Realschulabschluss, sprachgewandt in Deutsch  
 und Englisch  
 Ausbildungsbeginn Februar oder August  
 Herr Otto Witten  
 Alte Holstenstr. 25 · 21031 Hamburg  
 Telefon: (040) 72 58 57 25  
 E-Mail: witten@sunwave.de  
 Web: www.sunwave.de

Anzahl der Mitarbeiter 20  
 Anzahl der Auszubildenden 3  
 Praktikum möglich ✗  
 Duales Studium ✗

## Umwelttechnologe/in – Abwasserbewirtschaftung (m/w/d)

**Hamburg Wasser**  
 www.hamburgwasser.de/karriere/offene-stellen  
 Recruiting-Team  
 Billhorner Deich 2 · 20539 Hamburg  
 Telefon: (040) 78 88 83 030  
 Web: www.hamburgwasser.de/karriere/  
 einstiegsmoeglichkeiten/  
 auszubildende#c1562

Anzahl der Mitarbeiter 2.400  
 Anzahl der Auszubildenden 100  
 Praktikum möglich ✓  
 Duales Studium ✗

## Umwelttechnologe/in – Kreislauf- & Abfallwirtschaft (m/w/d)

**Buhck Umweltservices GmbH & Co. KG**  
 buhck-gruppe.de/karriere/aktuelle-  
 stellenangebote/zu-den-stellenangeboten  
 Frau Antje Wilhelm  
 Völckers Park 11 · 21465 Reinbek  
 Telefon: (040) 72 00 00 41  
 E-Mail: awilhelm@buhck.de  
 Web: www.buhck-gruppe.de/karriere/  
 ausbildung/duales-studium

Anzahl der Mitarbeiter 1.200  
 Anzahl der Auszubildenden 60  
 Praktikum möglich ✓  
 Duales Studium ✗

## Verfahrensmechaniker/in für Kunststoff- und Kautschuktechnik (m/w/d)

**L. Buck & Sohn (GmbH & Co.) KG**  
 join.com/de  
 Herr Thorben Warnecke  
 Schimmelmannstraße 139 · 22043 Hamburg  
 Telefon: (040) 64 44 020  
 E-Mail: bewerbung@buckundsohn.de  
 Web: www.buckundsohn.de

Anzahl der Mitarbeiter 30  
 Anzahl der Auszubildenden 3  
 Praktikum möglich ✓  
 Duales Studium ✗

**Pfannenbergs GmbH**  
 Frau Julia Lucht / Frau Loraine Stöppel  
 Werner-Witt-Str. 1 · 21035 Hamburg  
 Telefon: (040) 73 41 22 66  
 E-Mail: julia.lucht@pfannenbergs.com  
 loraine.stoeppel@pfannenbergs.com  
 Web: www.pfannenbergs.com/de/karriere/  
 stellenangebote/

Anzahl der Mitarbeiter 275  
 Anzahl der Auszubildenden 17  
 Praktikum möglich ✓  
 Duales Studium ✗

## Verfahrenstechnologe/in für Metall-Nichteisenmetallurgie (m/w/d)

**Aurubis AG**  
 Herr Niklas Kramer  
 Hovestr. 50 · 20539 Hamburg  
 E-Mail: n.kramer@aurubis.com  
 Web: www.aurubis.com/de

Anzahl der Mitarbeiter 3.200  
 Anzahl der Auszubildenden 265  
 Praktikum möglich ✓  
 Duales Studium ✗

## Verkäufer/in (m/w/d)

**Detlev Louis Motorrad-Vertriebsgesellschaft mbH**  
 Frau Manon Klintworth  
 Rungedamm 35 · 21035 Hamburg  
 Telefon: (040) 734 19 33 33  
 E-Mail: jobs@louis.de  
 Web: www.louis.de

Anzahl der Mitarbeiter 2.200  
 Anzahl der Auszubildenden 120  
 Praktikum möglich ✓  
 Duales Studium ✗

Verkäufer/in (m/w/d)	
<b>EDEKA – Markt Heine</b> Frau Victoria Knackfuß Bergedorfer Str. 148 · 21029 Hamburg Telefon: (040) 721 60 70 E-Mail: team.mohnhof.nord@edeka.de Web: www.edeka.de/eh/nord/e-aktiv-markt-heine-bergedorfer-str.-148/index.jsp	Anzahl der Mitarbeiter 30 Anzahl der Auszubildenden 1 Praktikum möglich ✓ Duales Studium ✗
<b>Hartfelder Spielzeug GmbH</b> Frau Sandra Martinovic Tibarg 41 – 43, 22459 Hamburg Telefon: 0173 244 86 84 E-Mail: verkaufsleitung@outlook.com Web: www.hartfelder-spiel.de	Anzahl der Mitarbeiter 120 Anzahl der Auszubildenden 8 Praktikum möglich ✓ Duales Studium ✗
<b>Schuh Bode GmbH &amp; Co. KG</b> Ausbildungsstätten sind die Filialen in Bergedorf & Wandsbek Herr Patrick Heibey Kohlmarkt 1 · 23552 Lübeck E-Mail: info@schuhbode.de Web: www.schuhbode.de	Anzahl der Mitarbeiter 160 Anzahl der Auszubildenden 10 Praktikum möglich ✓ Duales Studium ✗
<b>Vierländer Markt Niko Clausen GmbH</b> Herr Kai Clausen Neuengammer Hausdeich 215 · 21035 Hamburg Telefon: (040) 723 77 30 E-Mail: buchhaltung@vierlaendermarkt.de Web: www.edeka.de/eh/nord/e-aktiv-markt-clausen-neuengammer-hausdeich-215/index.jsp	Anzahl der Mitarbeiter 90 Anzahl der Auszubildenden 2 Praktikum möglich ✓ Duales Studium ✗

Vermessungstechniker/in (m/w/d)	
<b>Landesbetrieb Geoinformation und Vermessung</b> Frau Stefanie Bütetisch Neuenfelder Straße 19 · 21109 Hamburg Telefon: (040) 428 26 57 16 E-Mail: ausbildung@gv.hamburg.de Web: www.geoinfo.hamburg.de	Anzahl der Mitarbeiter 400 Anzahl der Auszubildenden 12 Praktikum möglich ✓ Duales Studium ✗
<b>Vermessungs- und Ingenieurbüro Petrick &amp; Partner</b> Herr Petrick / Herr Sempert Randersweide 69–73 · 21035 Hamburg Telefon: (040) 65 04 76 60 E-Mail: petrick-sempert@mpetrick.de Web: www.petrickundpartner.de	Anzahl der Mitarbeiter 14 Anzahl der Auszubildenden 2 Praktikum möglich ✓ Duales Studium ✗

Verwaltungsfachangestellte/r (m/w/d)	
<b>Zentrum für Aus- und Fortbildung der Stadt Hamburg</b> Ausbildungsbeginn Oktober Frau Melek Özdemir-Kobes Normannenweg 26 · 20537 Hamburg Telefon: (040) 428 31 21 38 E-Mail: melekapril.oezdemir-kobes@zaf.hamburg.de Web: www.hamburg.de/ausbildung-verwaltung/	Anzahl der Mitarbeiter – Anzahl der Auszubildenden – Praktikum möglich ✓ Duales Studium ✗

Werkzeugmechaniker/in – Fachrichtung Formentechnik (m/w/d)	
<b>Riensch &amp; Held GmbH &amp; Co. KG</b> Herr Per Jakob Justus / Frau Melanie Seeger Hans-Duncker-Str. 1 · 21035 Hamburg Telefon: (040) 73 42 40 E-Mail: jobs@riensch.de Web: www.riensch.de	Anzahl der Mitarbeiter 120 Anzahl der Auszubildenden 8 Praktikum möglich ✓ Duales Studium ✗



## Zahnmedizinische/r Fachangestellte/r

(m/w/d)

### Kieferorthopädie am Bergedorfer Schloss Dr. Karen Meyer

Ausbildungsbeginn Februar oder August

Frau Dr. Karen Meyer

Ernst-Mantius-Str. 20 · 21029 Hamburg

Telefon: (040) 724 29 11

E-Mail: praxis@meyer-kfo.de

Web: www.meyer-kfo.de

Anzahl der Mitarbeiter 16  
Anzahl der Auszubildenden 2  
Praktikum möglich ✗  
Duales Studium ✗

### Zahnarzt Dr. K. Maroofi

Ausbildungsbeginn August oder Februar

Frau Dyana Brauer

Herzog-Carl-Fried.-Platz 1 · 21031 Hamburg

Telefon: (040) 721 11 21

E-Mail: kontakt@zahnkunst.hamburg

Web: www.zahnkunst-bergedorf.de

Anzahl der Mitarbeiter 15  
Anzahl der Auszubildenden 1  
Praktikum möglich ✓  
Duales Studium ✗

## Zerspanungsmechaniker/in

(m/w/d)

### Hillmer Maschinenbau GmbH

Herr Meyer

Ochsenwerder Landstr. 33c · 21037 Hamburg

Telefon: (040) 737 23 25

E-Mail: info@hillmer-maschinenbau.de

Web: www.hillmer-maschinenbau.de

Anzahl der Mitarbeiter 20  
Anzahl der Auszubildenden 2  
Praktikum möglich ✓  
Duales Studium ✗

### Körber Technologies GmbH

Frau Nicole Körner

Kurt-A.-Körber-Chaussee 8–32 · 21033 Hamburg

Telefon: (040) 72 50 28 21

E-Mail: nicole.koerner@koerber.com

Web: www.koerber-technologies.com

Anzahl der Mitarbeiter 1.800  
Anzahl der Auszubildenden 120  
Praktikum möglich ✓  
Duales Studium ✗

### Kulina Zerspanungstechnik und Maschinenbau GmbH

Herr Tobias Jammer

Am Hesterkamp 9 · 21514 Büchen

Telefon: (04155) 54 99 94 21

E-Mail: tobias.jammer@kulina-gmbh.de

Web: www.kulina-gmbh.de

Anzahl der Mitarbeiter 55  
Anzahl der Auszubildenden 8  
Praktikum möglich ✓  
Duales Studium ✗

### Wassermann Dental-Maschinen GmbH

Frau Sandra Hamester

Rudorffweg 15-17 · 21031 Hamburg

Telefon: (040) 73 09 26 16

E-Mail: accounting@wassermann-dental.com

Web: www.wassermann-dental.com

Anzahl der Mitarbeiter 34  
Anzahl der Auszubildenden 0  
Praktikum möglich ✓  
Duales Studium ✗

## Zimmerer/Zimmerin

(m/w/d)

### Kohbau Holz- und Baustoffhandel GmbH

Herr Jens Kohpeiß

Kirchwerder Elbdeich 141 · 21037 Hamburg

Telefon: (040) 723 03 43

E-Mail: info@kohbau.de

Web: www.kohbau.de

Anzahl der Mitarbeiter 15  
Anzahl der Auszubildenden 2  
Praktikum möglich ✓  
Duales Studium ✓

### Wilhelm Bruns GmbH, Zimmerei und Tischlerei

Frau Stefanie Matthiesen

Gerhard-Falk-Str. 3 · 21035 Hamburg

Telefon: (040) 724 14 00

E-Mail: stefanie.matthiesen@wilhelm-bruns.de

Web: www.wilhelm-bruns.de

Anzahl der Mitarbeiter 30  
Anzahl der Auszubildenden 6  
Praktikum möglich ✗  
Duales Studium ✗

### Zimmerei Pietsch

Ausbildungsbeginn September

Herr Sebastian Pietsch

Curslacke Deich 263 · 21039 Hamburg

Telefon: (040) 72 37 32 15

E-Mail: s.pietsch@zimmerei-pietsch.de

Web: www.zimmereipietsch.de

Anzahl der Mitarbeiter 29  
Anzahl der Auszubildenden 7  
Praktikum möglich ✓  
Duales Studium ✗



## ZIMMERER/ZIMMERIN

Vorm Kopf sollte er/sie das berühmte Brett nicht haben, ansonsten darf der Zimmerer/ die Zimmerin aber gerne ein Faible für Hölzernes besitzen. Der Neubau hochmoderner Holzhäuser, die alle Bauherr/innenwünsche nach zukunftsorientiertem Wohnen erfüllen, ist nur einer von vielen Tätigkeitsbereichen von Zimmerer/innen. Auch widmen sie sich dem Dachgeschossausbau, der Verbesserung der Wärmedämmung im Fassaden-, Wand- und Dachbereich, dem Einbau von Solar- und Fotovoltaikanlagen sowie der Eindeckung von Dächern.

### Computersoftware und Holzhardware

Aus welchem Holz solltest du geschnitzt sein, wenn du diesen Beruf ergreifen willst? Zimmerer/innen müssen bei komplizierten Bauplänen durchblicken und sich die Zeichnungen räumlich vorstellen können. Längst Einzug gehalten haben in die Holzbau-betriebe der Computer für die Arbeitsvorbereitung und zur Erstellung technischer Zeichnungen sowie CNC-gesteuerte Abbundmaschinen für die Fertigung der Bauteile. Der Umgang mit dieser Technik ist heute Stand der Ausbildung und ein Muss bei der Abwicklung von Holzbauaufträgen. Aber auch Handarbeit ist nach wie vor gefordert – bis alles genau passt. Zimmerer/innen ist eben ein moderner Beruf mit uralter Tradition.

**Ausbildungsdauer: 3 Jahre**

[www.ausbildung-hamburg.de](http://www.ausbildung-hamburg.de)

MEHR INFOS  
ZUM BERUF:



WEITERE  
BERUFSBILDER:



## IHR KOMPETENTER PARTNER IN SACHEN HOLZ & BAU



- ✓ Holzbau & Bedachung
- ✓ Holzhandel & Fachmarkt
- ✓ Bauarchitektur & Generalbau

**kohbau** holz- und baustoffhandel gmbh SEIT 1852  
TRADITION UND INNOVATION

[www.kohbau.de](http://www.kohbau.de)

### Zimmermeister/Zimmermeisterin

(m/w/d)

**Kohbau Holz- und Baustoffhandel GmbH**  
Herr Jens Kohpeiß  
Kirchwerder Elbdeich 141 · 21037 Hamburg  
Telefon: (040) 723 03 43  
E-Mail: [info@kohbau.de](mailto:info@kohbau.de)  
Web: [www.kohbau.de](http://www.kohbau.de)

Dieses Jahr nur  
Praktika möglich!

Anzahl der Mitarbeiter 15  
Anzahl der Auszubildenden 2  
Praktikum möglich ✓  
Duales Studium ✓

### Zugverkehrssteuerer/in

(m/w/d)

**DB Mobility Logistics AG**  
Web: [www.deutschebahn.com](http://www.deutschebahn.com)

Anzahl der Mitarbeiter 338.000  
Anzahl der Auszubildenden 11.000  
Praktikum möglich ✓  
Duales Studium ✗

## Beratungen

- Berufliche Beratung
- Sozialberatung
- Beratung zu persönlichen Problemen
- Migrationsberatung
- Ausbildungsinitiative

### Donnerstag 10 – 12 Uhr

Internationaler Bund, HVDaR,  
Der Begleiter, Sprungbrett,  
Verbraucherzentrale Hamburg

### Freitag 10 – 12 Uhr

Internationaler Bund, Caritas,  
Der Begleiter, SBB, IN VIA,  
MITmacher

Ansprechpartnerin:

**Olga Reith**  
0178 - 6875 626

## Café + Beratungen

Donnerstag und Freitag  
10 – 12 Uhr

## Café der Kulturen

Donnerstag 13:30 – 16 Uhr



## INFORMATIONEN FÜR SCHULEN

Information durch Experten trägt wesentlich zur Verbesserung des Übergangs von der Schule in den Beruf bei. Die Experten informieren beispielsweise über Berufsbilder und Einstiegsqualifikationen. Durch den Unternehmenskontakt wird der Unterricht praxisnah gestaltet.

FIRMA	KONTAKT	BESICHTIGUNG	PRÄSENTATION
25MINUTES Bergedorf	(040) 18 23 68 16	✓	✗
Agaplesion Bethesda Krankenhaus Bergedorf gemeinnützige GmbH	(040) 725 54 13 33	✓	✓
Ambulantes Pflegeteam Börnsen GmbH	(040) 18 23 67 20	✗	✓
Altenpension Philipps	(040) 721 94 05	✓	✗
Apollo Optik Holding GmbH & Co KG		✗	✓
Aral Autohof Allermöhe	(040) 73 43 19 26	✓	✗
Aurubis AG		✓	✗
BerGourmet GmbH	(040) 735 33 45	✓	✗
Best Western Plus Hotel Böttcherhof, JMB Hotel-Betriebsges. mbH	(040) 731 87 912	✓	✗
Behörde für Justiz und Verbraucherschutz Hamburg	(040) 428 43 30 93	✗	✓
BG Klinikum Hamburg	(040) 73 06 13 50	✓	✓
BONN & PARTNER Steuerberater - Wirtschaftsprüfer Partnerschaftsgesellschaft mbB	(040) 725 87 70	✓	✓
Brillux GmbH & Co. KG	(0251) 71 88 87 80	✓	✓
Bruno E. Bojarzin Holz- und Bautenschutz GmbH	(040) 724 48 81	✗	✓
BS 06 Berufliche Schule Chemie, Biologie, Pharmazie, Agrarwirtschaft	(040) 428 92 30	✓	✓

FIRMA	KONTAKT	BESICHTIGUNG	PRÄSENTATION
Buhck Umweltservices GmbH & Co. KG	(040) 72 00 00 41	✓	✓
Clausen Haustechnik GmbH	(04104) 47 92	✓	✗
Coloplast Distribution GmbH	(040) 82 24 51 09	✓	✓
Carl Benson & Sohn GmbH	(040) 721 31 07	✗	✓
Dachser SE	(040) 781 16 21 30	✓	✓
DB Mobility Logistics AG		✓	✗
Dethlefsen & Balk	(040) 731 07 352	✓	✗
Detlev Louis Motorrad-Vertriebsgesellschaft mbH	(040) 734 19 33 33	✓	✓
Deutsche Bank AG	0162 202 39 80	✓	✓
Deutsche Telekom AG	(040) 306 00 13 49	✓	✓
Dusmann Kälte- und Klimatechnik GmbH		✗	✓
Dwenger GmbH	(040) 73 74 70 20	✓	✓
E. Michaelis & Co. (GmbH & Co) KG	(040) 72 77 71 34	✓	✓
Eggers & Schümann Bauunternehmung GmbH	(040) 720 37 45	✓	✗
Elektro Brügge	(040) 721 23 86	✗	✓
Elefanten-Apotheke Lohbrügge Inh. Barbara Gröbner e. K.	(040) 721 21 14	✓	✓
ELEKTRO-MONTAGE-NORD Ing. Rudolf Thederan KG (GmbH & Co.)	(040) 729 08 00	✓	✗
Elkes 7 Zwerge Kindertagesstätten	(040) 25 33 61 07	✓	✓
Feuerwehr Hamburg	(040) 428 51 48 23	✗	✓
Fiege Logistik Stiftung & Co. KG	(040) 781 18 180	✓	✗

Finck Hören & Sehen GmbH	(040) 721 84 74	✓	✓
Fliesen Sass GmbH	(04152) 88 65 0	✓	✓
Friedrich E. Barthels Nachf. Glockzin GmbH	(040) 72 57 09 26	✓	✗
GALAB Laboratories GmbH	(040) 36 80 77 370	✗	✓
Garbe Transport GmbH	(040) 736 06 39 46	✓	✓
Gemeinnützige Baugenossenschaft Bergedorf-Bille e.G.	(040) 72 56 00 42	✓	✓
Georg-Behrmann-Stiftung – Wohneinrichtung und Ambulanter Pflegedienst	(040) 724 18 40	✓	✓
Glaserei Sommer GmbH	(040) 721 56 20	✓	✓
Greggersen Gasetechnik GmbH	(040) 73 93 57 16	✗	✓
GTH Gebäude Technik Hamburg GmbH & Co. KG	(040) 725 88 31 51	✗	✓
haase & ruther GmbH	(040) 41 11 08 80	✓	✗
Hamburg Wasser	(040) 78 88 83 030	✓	✓
Hamburger Energiewerke GmbH	(040) 63 96 34 68	✓	✓
Hartfelder Spielzeug GmbH	0173 244 86 84	✓	✗
Haspa - Hamburger Sparkasse AG	(040) 35 78 90 686 (040) 35 78 96 329	✓	✓
Hegemann Haustechnik GmbH	(040) 723 88 80	✓	✓
Hillmer Maschinenbau GmbH	(040) 737 23 25	✗	✓
Horst Bode Import Export GmbH	(040) 739 33 25 03	✓	✗
Horst Poburski Wasser- und Abwassertechnik GmbH	(040) 727 39 60	✗	✓
HypoVereinsbank	(089) 37 83 81 85	✓	✓



FIRMA	KONTAKT	BESICHTIGUNG	PRÄSENTATION
IKEA Deutschland GmbH & Co. KG – Niederlassung Hamburg-Moorfleet		✓	✓
ISG Intermed Service GmbH & Co. KG	(04152) 84 82 09	✓	✓
Jürgen Mohn GmbH	(040) 723 95 27	✗	✓
Joachim Harms GmbH	(040) 819 74 67 00	✓	✗
Keller's Kaminhof Havighorst	(040) 739 60 90	✓	✓
Kieferorthopädie am Bergedorfer Schloss Dr. Karen Meyer	(040) 724 29 11	✓	✗
Kirchberg Metallverarbeitung GmbH	(040) 854 05 40	✓	✓
Kita Kinderzimmer	(040) 87 40 66 66	✗	✓
Knoop Bauunternehmung GmbH	(040) 723 52 49	✗	✓
Kohbau Holz- und Baustoffhandel GmbH	(040) 723 03 43	✓	✗
Körber Technologies GmbH	(040) 72 50 28 21	✓	✓
Krempin + Petersen Qualitäts-Kontrollsysteme GmbH	(040) 701 03 40	✓	✗
Kulina Zerspanungstechnik und Maschinenbau GmbH	(04155) 54 99 94 21	✓	✓
Kurt Brätsch Kompressoren GmbH	(040) 721 38 18	✓	✓
L. Buck & Sohn (GmbH & Co.) KG	(040) 64 44 020	✓	✗
Lackierzentrum-Hamburg GmbH	(040) 731 31 90	✓	✗
LADR Der Laborverbund Dr. Kramer & Kollegen GbR	(04152) 84 82 09	✓	✓
Landesbetrieb Geoinformation und Vermessung	(040) 428 26 57 16	✓	✓
MAN Truck & Bus Deutschland GmbH	0151 29 10 07 90	✓	✓

Michael Schütt Sanitär- und Heizungstechnik GmbH	(040) 737 54 61	✗	✓
Müllverwertung Borsigstraße GmbH	(040) 731 89 519 (040) 731 89 517	✓	✗
NHW Energieservice GmbH	(040) 710 30 01	✓	✗
PALFINGER GmbH Niederlassung Hamburg	(040) 25 16 05 30	✓	✓
PETER JENSEN GmbH	(040) 25 79 33 73	✓	✓
Pfannenbergs GmbH	(040) 73 41 22 66	✓	✓
Philips GmbH Market DACH		✓	✓
Postbank	0162 202 39 80	✓	✓
QCS-Quick Cargo S. GmbH	(040) 86 62 53 121	✓	✓
Radiologische Allianz eG&R	(040) 32 55 52 28 94	✗	✓
Rechtsanwaltskanzlei Malik	(040) 98 66 68 32	✓	✓
REHA Bergedorf GmbH	(040) 721 10 08	✓	✗
Reifen Helm GmbH	(040) 51 30 07 70	✓	✗
Riensch & Held GmbH & Co. KG	(040) 73 42 40	✓	✓
Rohrgerüstbau Pronin GmbH	(040) 740 614 41	✓	✓
Senioren-Zentren Geschwister Jensen GmbH	(040) 85 33 34 44	✗	✓
Setana Finanz Vermittlungs GmbH	(040) 411 113 10	✓	✗
SGS Germany GmbH	(040) 30 10 15 81 (040) 30 10 15 83	✓	✓
Sparkasse Holstein	(04521) 857 14 23	✗	✓
Spedition Jan Bode e. K.	(040) 797 50 50 22	✗	✓

FIRMA	KONTAKT	BESICHTIGUNG	PRÄSENTATION
Sunwave Gruppen- und Singlereisen GmbH	(040) 72 58 57 25	✓	✓
Sven Johannsen Garten- und Landschaftsbau GmbH	(040) 736 77 60	✓	✗
Techniker Krankenkasse	(040) 69 09 32 15	✗	✓
Tischlerei David Zander	(040) 88 16 25 95	✓	✗
TSG Bergedorf von 1860 e. V.	(040) 401 13 63 07	✗	✓
vhh.mobility   Verkehrsbetriebe Hamburg-Holstein GmbH	(040) 72 59 42 88	✓	✓
Volksbank Raiffeisenbank eG Itzehoe	0170 672 21 84	✓	✓
Waldhaus Reinbek Gastronomie GmbH & Co. KG	(040) 727 52 475	✓	✓
Wassermann Dental-Maschinen GmbH	(040) 730 926 16	✓	✗
Wichern-Gemeinschaft Reinbek e. V.	(040) 72 77 91 28	✓	✓
Wilhelm Buhks Straßenbau GmbH & Co. KG	(040) 738 50 38	✓	✗
Willi Curdt & Co. GmbH Tischlereibetrieb	(040) 730 35 92	✓	✓
Zallin Fliesen GmbH	0176 17 23 92 73	✓	✓
Zentrum für Aus- und Fortbildung der Stadt Hamburg	(040) 428 31 21 38	✗	✓

## LEHRERPRAKTIKA

Lehrerbetriebspraktika tragen dazu bei, Qualität und Profil der schulischen Berufswahlvorbereitung zu steigern. Das ist im Rahmen der schulischen Berufswahlvorbereitung ein sehr wichtiger Baustein. Lehrerinnen und Lehrern werden durch das Betriebspraktikum Möglichkeiten geboten, sich über aktuelle Entwicklungen in den Unternehmen zu informieren, neue Ausbildungsberufe kennen zu lernen und an Bewerbungs- und Auswahlverfahren teilzunehmen. Dazu tragen Gespräche mit Auszubildenden und Unternehmensverantwortlichen erheblich bei. Weiterhin gibt es Einblicke in die Arbeitsprozesse und Gelegenheiten praktisch mitzuarbeiten.

Diese Unternehmen gewähren Einblicke in ihre betrieblichen Strukturen und Abläufe und informieren über Bewerbungsverfahren, Ausbildungsgänge und vieles mehr:

FIRMA	KONTAKT
advisa Unternehmensberatung GmbH	(040) 729 779 77
Agaplesion Bethesda Krankenhaus Bergedorf gemeinnützige GmbH	(040) 725 54 13 33
Bartels Gebäudereinigung	(040) 721 30 97
Best Western Plus Hotel Böttcherhof, JMB Hotel-Betriebsges. mbH	(040) 731 87 912
Bruno E. Bojarzin Holz- und Bautenschutz GmbH	(040) 724 48 81
BS 06 Berufliche Schule Chemie, Biologie, Pharmazie, Agrarwirtschaft	(040) 428 92 30
Carl Benson & Sohn GmbH	(040) 721 31 07

FIRMA	KONTAKT
Coloplast Distribution GmbH	(040) 82 24 51 09
Dachser SE	(040) 781 16 21 30
Elefanten-Apotheke Lohbrügge Inh. Barbara Gröbner e. K.	(040) 721 21 14
Elektro Brügge	(040) 721 23 86
Elkes 7 Zwerge	(040) 25 33 61 07
Elektro-Montage-Nord Ing. Rudolf Thederan KG (GmbH & Co.)	(040) 729 08 00
Ferdinand Clausnitzer	(040) 739 94 64
Finck Hören & Sehen GmbH	(040) 721 84 74
Glaserei Sommer GmbH	(040) 721 56 20
Hans-Heinrich-Pinnau GmbH	(040) 723 28 11
Hegemann Haustechnik GmbH	(040) 723 88 80
Hillmer Maschinenbau GmbH	(040) 737 23 25
IKEA Deutschland GmbH & Co. KG	
Jürgen Mohn GmbH	(040) 723 95 27
Körber Technologies GmbH	(040) 72 50 28 21
Kurt Brätsch Kompressoren GmbH	(040) 721 38 18
L. Buck & Sohn (GmbH & Co.) KG	(040) 65 44 020

FIRMA	KONTAKT
Landesbetrieb Geoinformation und Vermessung	(040) 428 26 57 16
Lothar GmbH	(040) 737 11 00
Michael Schütt Sanitär-und Heizungstechnik GmbH	(040) 737 54 61
PIESCHEK Orthopädieschuhtechnik GmbH	(040) 724 25 09
Rohrgerüstbau Pronin GmbH	(040) 740 614 41
SGS Germany GmbH	(040) 30 10 15 81 (040) 30 10 15 83
Sunwave Gruppen- und Singlereisen GmbH	(040) 72 58 57 25
Waldhaus Reinbek Gastronomie GmbH & Co. KG	(040) 727 52 475
Willi Curdt & Co. GmbH Tischlereibetrieb	(040) 730 35 92
Zallin Fliesen GmbH	0176 17 23 92 73
Zimmerei Pietsch GmbH	(040) 72 37 32 15
Zollenspieker Fährhaus – VVB Vierländer Betriebsgesellschaft mbH & Co. KG	(040) 793 13 31 90 0175 531 36 55

**3 Wochen – 5 Berufe!**

# BERGEDORFER PRAKTIKUMS- RONDELL IM HANDWERK

**Ein Praktikum – viele Erkenntnisse. Eine Initiative der Betriebsjunioren Bergedorf.**

Wenige Entscheidungen im Leben sind so wichtig wie die Wahl des Berufes – denn dieser wird im Leben eine bedeutende Rolle spielen. Warum nicht Handwerk? Hochmoderne Technik, Kreativität, Fingerspitzengefühl im Beruf und im Umgang mit Menschen – das Handwerk hat viel zu bieten. Man muss es nur wissen!

**HIER FINDEST DU MEHR  
INFORMATIONEN:**



**Berufsberatung in Bergedorf**

## **Ausbildung: Nichts gefunden? Nur Absagen? Keinen Plan?**

**Wir unterstützen dich bei deiner**

- beruflichen Orientierung,
- Suche nach einem Ausbildungsplatz und
- begleiten dich auf deinem Weg in eine Ausbildung.



**Bundesagentur für Arbeit**  
Agentur für Arbeit Hamburg

bringt weiter.

Johann-Meyer Str. 55 | 21031 Hamburg  
Telefon: 0800 - 4 5555 00 (kostenfrei)  
Hamburg.Berufsberatung-257@arbeitsagentur.de



# BEWERBEN UND VORSTELLEN

## DIE FORMSACHE

Informiere dich im Vorfeld darüber, auf welchen Wege das Unternehmen deine Bewerbung erhalten möchte und welche Dokumente es von dir benötigt.

Sollte es dazu keine expliziten Informationen geben, erkundige dich am besten vorab, z. B. telefonisch, bei dem Unternehmen.

Im Allgemeinen gibt es die folgenden drei Möglichkeiten, dich bei einem Unternehmen zu bewerben:

### Bewerbung per Post

Hier solltest du bei der Erstellung deiner Bewerbungsmappe auf die unten stehende Reihenfolge achten:

- Deckblatt (falls du ein Foto verwenden möchtest)
- Lebenslauf (mit Foto, falls du kein Deckblatt mit Foto verwendest)
- Bewerbungsschreiben
- Zeugniskopie(n): Abschlusszeugnis oder aktuelles Zwischenzeugnis der Schule
- gegebenenfalls weitere Anlagen

### Bewerbung per E-Mail

Hier solltest du dieselben Unterlagen und dieselbe Reihenfolge wie bei der Bewerbung per Post verwenden.

Wichtig: Lege die gesamten Unterlagen als ein PDF-Dokument an.

### Bewerbung per Online-Portal

Hier solltest du dich nach den Anforderungen richten, die im jeweiligen Portal beschrieben werden.

Denke bei dem Erstellen deiner Bewerbung daran, dass die Bewerbung eine erste Arbeitsprobe ist und das Unternehmen so erkennen kann, wie intensiv du dich informiert hast. Außerdem ist sie Werbung in eigener Sache! Dementsprechend sollte deine Bewerbung individuell und authentisch sowie inhaltlich auf das Anforderungsprofil abgestimmt sein.

Weitere Informationen, wertvolle Tipps sowie eine Checkliste für deine Bewerbung findest du unter: [www.planet-beruf.de](http://www.planet-beruf.de)

**Und hier kannst du dir kostenlose Mustervorlagen für deine Bewerbung downloaden:**

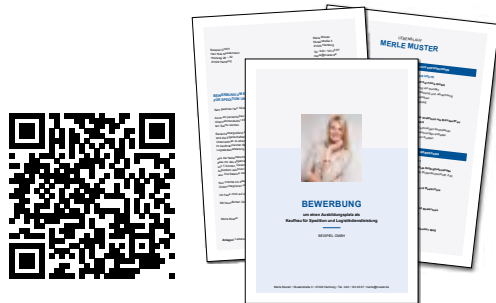

## DAS GESPRÄCH

Wenn du mit deiner Bewerbung Erfolg hattest und zum Vorstellungsgespräch eingeladen wurdest, hier ein paar Tipps:

Pünktlichkeit ist mit das Wichtigste. Du solltest dir ruhig etwas mehr Zeit nehmen, um rechtzeitig zum Vorstellungsgespräch zu kommen. Wenn möglich, solltest du dir den Tag frei nehmen und auch keine weiteren Termine für den Tag planen, damit du nicht in Zeitdruck kommst.

Der zweite wichtige Punkt ist die Kleidung. Du solltest dich so anziehen, dass du sauber und gepflegt wirkst, dich aber trotzdem wohl fühlst. Du solltest dich nicht „verkleiden“, da man es dir anmerken würde. Wähle also Sachen, in denen du möglichst sicher auftreten kannst. Wenn du dir unsicher bist, welche Bekleidung bei dem Betrieb erwartet wird, kannst du dich auch telefonisch erkundigen.

Als nächstes solltest du dich auf das kommende Vorstellungsgespräch vorbereiten. Informiere dich möglichst umfassend über den Betrieb und über die konkrete Ausbildung.

Bereite auch schon einige Fragen vor, da man dich im Vorstellungsgespräch sicherlich darauf ansprechen wird.

**Du solltest dir klar werden, welche Fragen auf dich zukommen:**

- Stell dich darauf ein, dass man dich bitten wird, dich kurz vorzustellen.
- Was sind deine Stärken/Schwächen?
- Warum hast du dich für diesen Beruf entschieden?
- Was weißt du über den Beruf?
- Seit wann hast du diesen Berufswunsch?
- Was weißt du schon über unseren Betrieb?
- Warum sollten wir dich einstellen?
- Sind noch Fragen offen geblieben? (Hier kannst du deine vorüberlegten Fragen stellen)

## ... UND WAS IST MIT STUDIEREN?

Du brauchst dazu deine „Eintrittskarte“, die Fachhochschulreife bzw. das Abitur. Der Zugang zu einem Studienplatz kann heutzutage vielfältig und komplex sein. Zu den Möglichkeiten und unterschiedlichen Zugangswegen berät dich die Berufsberatung.

Wer Informationen zu den 21.000 Studiengängen in Deutschland sucht, kann sich hier informieren:

[www.arbeitsagentur.de/bildung/studium](http://www.arbeitsagentur.de/bildung/studium)

[www.studienwahl.de](http://www.studienwahl.de)

[www.abi.de](http://www.abi.de)



## STUDIEREN IN HAMBURG-BERGEDORF!

Einige Studiengänge sind eventuell zulassungsbeschränkt. Weitere Informationen findest du unter: [www.uni-hamburg.de/campuscenter/studienorientierung](http://www.uni-hamburg.de/campuscenter/studienorientierung)

Die Hochschule für Angewandte Wissenschaften bietet an ihrem Standort in Hamburg-Bergedorf die folgenden Studiengänge an:

- Biotechnologie
- Gesundheitswissenschaften
- Medizintechnik
- Ökotropologie
- Umwelttechnik
- Verfahrenstechnik
- Wirtschaftsingenieurwesen

Diese werden als Bachelor- und/oder Master-Studiengänge angeboten. Studienberatung, weitere Informationen sowie die Bewerbungsunterlagen für diese Studiengänge erhältst du jedes Semester neu bei der:

**Hochschule für Angewandte Wissenschaften Hamburg**  
**(HAW Hamburg) • Studierendenzentrum**

Stiftstraße 69, 20099 Hamburg

Service-Telefon: (040) 428 75 - 9898

[studierendensekretariat@haw-hamburg.de](mailto:studierendensekretariat@haw-hamburg.de)

[www.haw-hamburg.de](http://www.haw-hamburg.de)



## B.A. Banking and Finance

(m/w/d)

### Hamburger Volksbank eG

Frau Emilia Uhlendorf

Hammerbrookstraße 63–65 · 20097 Hamburg

Telefon: (040) 30 91 92 44

E-Mail: emilia.uhlendorf@hamvoba.de

Web: www.hamburger-volksbank.de

Anzahl der Mitarbeiter 435

Anzahl der Auszubildenden 25

Praktikum möglich ✓

Duales Studium ✓

### Volksbank Raiffeisenbank eG Itzehoe

vr.mein-check-in.de/22290031

Ausbildungsbeginn August

Frau Christina Deren

Breite Straße 7 · 25524 Itzehoe

Telefon: 0170 672 21 84

E-Mail: christina.deren@vreg.de

Web: www.vreg.de

Anzahl der Mitarbeiter 540

Anzahl der Auszubildenden 45

Praktikum möglich ✓

Duales Studium ✓

## B.A. Betriebswirtschaftslehre

(m/w/d)

### BG Klinikum Hamburg

Erforderlicher Schulabschluss:

Fachhochschulreife / Abitur

Frau Anne Dehen

Bergedorfer Straße 10 · 21033 Hamburg

Telefon: (040) 73 06 13 50

E-Mail: bewerbung@bgk-hamburg.de

a.dehen@bgk-hamburg.de

Web: www.bg-kliniken.de/klinikum-hamburg

Anzahl der Mitarbeiter 2.000

Anzahl der Auszubildenden 110

Praktikum möglich ✓

Duales Studium ✓

### HypoVereinsbank – UniCredit Bank GmbH

unicredit.job-shop.com/ausbildung/

Beginn 30.08.2026

Frau Isabella Brenner

Arabellastraße 12 · 81925 München

Telefon: (089) 37 83 81 85

E-Mail: Isabella.Brenner@unicredit.de

Web: www.hvb.de/jobs

Anzahl der Mitarbeiter 9.548

Anzahl der Auszubildenden 300

Praktikum möglich ✓

Duales Studium ✓

# MOIN!

## BOCK AUF ...



ROHRGERÜSTBAU  
Pronin GmbH

## ... AUSBILDUNG?

- zum Gerüstbauer
- zum/zur Kaufmann/-frau für Bürokommunikation

## ... oder DUALES STUDIUM?

- BWL kombiniert mit der Berufsausbildung zum Gerüstbauer
- BWL kombiniert mit der Berufsausbildung zum/zur Kaufmann/-frau für Büromanagement

→ 2 verschiedene Abschlüsse nach 4 Jahren: HWK-Abschluss & Bachelor of Arts

→ Drei Lernorte: Praxisbetrieb, Berufsschule und Hochschule

→ Keine Entscheidung zwischen Ausbildung oder Studium – beides in nur 4 Jahren parallel möglich + zusätzlich 4 Jahre Berufserfahrung + Einkommen



## DANN KOMM ZU UNS!

ROHRGERÜSTBAU  
Pronin GmbH

Osterrade 22

21031 Hamburg

040 74061441

info@rohrgeruestbau.de

rohrgeruestbau.de

📷 📱 Lass uns verkuppeln!

#rohrfreunde

## B.A. Betriebswirtschaftslehre

(m/w/d)

### ROHRGERÜSTBAU Pronin GmbH

Herr Pronin  
Osterrade 22 · 21031 Hamburg  
Telefon: (040) 74 06 14 41  
E-Mail: bewerbung@rohrgeruestbau.de  
Web: rohrgeruestbau.de/karriere/

Anzahl der Mitarbeiter 4  
Anzahl der Auszubildenden 2  
Praktikum möglich ✓  
Duales Studium ✓

### Sparkasse Holstein

mind. Fachhochschulreife, Notendurchschnitt von 2,5 (Mathematik mind. 10 Punkte)  
Frau Annika Maier  
Am Rosengarten 3 · 23701 Eutin  
Telefon: (04531) 50 87 14 23  
E-Mail: annika.maier@sparkasse-holstein.de  
Web: www.sparkasse-holstein.de

Anzahl der Mitarbeiter 1.000  
Anzahl der Auszubildenden 61  
Praktikum möglich ✓  
Duales Studium ✓

## B.A. Betriebswirtschaftslehre – Schwerpunkt Außenhandel

(m/w/d)

### Riensch & Held GmbH & Co. KG

Herr Per Jakob Justus / Frau Melanie Seeger  
Hans-Duncker-Str. 1 · 21035 Hamburg  
Telefon: (040) 73 42 40  
E-Mail: jobs@riensch.de  
Web: www.riensch.de

Anzahl der Mitarbeiter 120  
Anzahl der Auszubildenden 8  
Praktikum möglich ✓  
Duales Studium ✓

## B.A. Betriebswirtschaftslehre – Schwerpunkt Bank- und Finanzwirtschaft

(m/w/d)

### Deutsche Bank AG

Frau Katharina Gerz  
Adolphsplatz 7 · 20457 Hamburg  
Telefon: 0162 202 39 80  
E-Mail: katharina.gerz@db.com  
Web: careers.db.com/ausbildung-studium/

Anzahl der Mitarbeiter 95.898  
Anzahl der Auszubildenden 660  
Praktikum möglich ✓  
Duales Studium ✓

### Haspa – Hamburger Sparkasse AG

Frau Lena Öhlenschläger / Herr Florian Stein  
Dammtorstraße 1 · 20354 Hamburg  
Telefon: (040) 35 78 90 686 / (040) 35 78 92 180  
E-Mail: talenthub@haspa.de  
Web: www.haspa.de

Anzahl der Mitarbeiter 4.400  
Anzahl der Auszubildenden 300  
Praktikum möglich ✓  
Duales Studium ✓

## B.A. Betriebswirtschaftslehre – Schwerpunkt Gestaltung für visuelles Marketing

(m/w/d)

### IKEA Deutschland GmbH & Co. KG – Niederlassung Hamburg-Moorfleet

Unterer Landweg 77 · 22113 Hamburg  
E-Mail: recruitment.area.2.de@ingka.ikea.com  
Web: www.ikea.de/ausbildung

Anzahl der Mitarbeiter 450  
Anzahl der Auszubildenden 20  
Praktikum möglich ✓  
Duales Studium ✓

## B.A. Betriebswirtschaftslehre – Schwerpunkt Handel

(m/w/d)

### dm-drogerie markt GmbH & Co. KG

Frau Christiane Koppe-Bender  
Am dm-Platz 1 · 76227 Karlsruhe  
Telefon: (0721) 55 92 24 90  
E-Mail: arbeiten@dm.de  
Web: www.dm-jobs.com

Anzahl der Mitarbeiter 60.400  
Anzahl der Auszubildenden 4.400  
Praktikum möglich ✓  
Duales Studium ✓

### IKEA Deutschland GmbH & Co. KG – Niederlassung Hamburg-Moorfleet

Unterer Landweg 77 · 22113 Hamburg  
E-Mail: recruitment.area.2.de@ingka.ikea.com  
Web: www.ikea.de/ausbildung

Anzahl der Mitarbeiter 450  
Anzahl der Auszubildenden 20  
Praktikum möglich ✓  
Duales Studium ✓

## B.A. Betriebswirtschaftslehre – Schwerpunkt Logistik

(m/w/d)

### IKEA Deutschland GmbH & Co. KG – Niederlassung Hamburg-Moorfleet

Unterer Landweg 77 · 22113 Hamburg  
E-Mail: recruitment.area.2.de@ingka.ikea.com  
Web: www.ikea.de/ausbildung

Anzahl der Mitarbeiter 450  
Anzahl der Auszubildenden 20  
Praktikum möglich ✓  
Duales Studium ✓



## B.A. Betriebswirtschaftslehre – Schwerpunkt Systemgastronomie

(m/w/d)

### IKEA Deutschland GmbH & Co. KG – Niederlassung Hamburg-Moorfleet

Unterer Landweg 77 · 22113 Hamburg  
E-Mail: [recruitment.area.2.de@ingka.ikea.com](mailto:recruitment.area.2.de@ingka.ikea.com)  
Web: [www.ikea.de/ausbildung](http://www.ikea.de/ausbildung)

Anzahl der Mitarbeiter 450  
Anzahl der Auszubildenden 20  
Praktikum möglich ✓  
Duales Studium ✓

## B.A. Business Administration

(m/w/d)

### Buhck Umweltservices GmbH & Co. KG

[buhck-gruppe.de/karriere/aktuelle-stellenangebote/zu-den-stellenangeboten](http://buhck-gruppe.de/karriere/aktuelle-stellenangebote/zu-den-stellenangeboten)  
Frau Antje Wilhelm  
Völckers Park 11 · 21465 Reinbek  
Telefon: (040) 72 00 00 41  
E-Mail: [awilhelm@buhck.de](mailto:awilhelm@buhck.de)  
Web: [www.buhck-gruppe.de/karriere/ausbildung/duales-studium](http://www.buhck-gruppe.de/karriere/ausbildung/duales-studium)

Anzahl der Mitarbeiter 1.200  
Anzahl der Auszubildenden 60  
Praktikum möglich ✓  
Duales Studium ✓

### Detlev Louis Motorrad – Vertriebsgesellschaft mbH

Frau Manon Klintworth  
Rungedamm 35 · 21035 Hamburg  
Telefon: (040) 734 19 33 33  
E-Mail: [jobs@louis.de](mailto:jobs@louis.de)  
Web: [www.louis.de](http://www.louis.de)

Anzahl der Mitarbeiter 2.200  
Anzahl der Auszubildenden 120  
Praktikum möglich ✓  
Duales Studium ✓

### Deutsche Telekom AG

Frau Constanze Meyer / Frau Claudia Albers  
Überseering 2 · 22297 Hamburg  
Telefon: (040) 306 00 13 49  
E-Mail: [TA\\_HubV\\_Hamburg\\_Recruiting@telekom.de](mailto:TA_HubV_Hamburg_Recruiting@telekom.de)  
Web: [www.telekom.com/de/karriere/schueler](http://www.telekom.com/de/karriere/schueler)

Anzahl der Mitarbeiter 206.760  
Anzahl der Auszubildenden 5.800  
Praktikum möglich ✓  
Duales Studium ✓

**Die Linke**

Bergedorf



# Gute Ausbildung. Gute Zukunft.

Bergedorf für alle!

Serrahnstraße 1 | 21029 Hamburg | Telefon: 040-25 49 12 53  
E-Mail: [vorstand@dielinke-bergedorf.de](mailto:vorstand@dielinke-bergedorf.de) | [www.dielinke-bergedorf.de](http://www.dielinke-bergedorf.de)

### PETER JENSEN GmbH

[www.peterjensen.de/karriere/ausbildung/](http://www.peterjensen.de/karriere/ausbildung/)  
Frau Judith Vogel  
Borgfelder Straße 19 · 20537 Hamburg  
Telefon: (040) 25 79 33 73  
E-Mail: [ausbildung@peterjensen.de](mailto:ausbildung@peterjensen.de)  
Web: [www.peterjensen.de](http://www.peterjensen.de)

Anzahl der Mitarbeiter 900  
Anzahl der Auszubildenden 60  
Praktikum möglich ✓  
Duales Studium ✓

## B.A. Business Bauingenieurwesen (m/w/d)

### Deutsche Telekom AG

Frau Constanze Meyer / Frau Claudia Albers

Überseering 2 · 22297 Hamburg

Telefon: (040) 306 00 13 49

E-Mail: TA\_HubV\_Hamburg\_Recruiting@telekom.de

Web: www.telekom.com/de/karriere/schueler

Anzahl der Mitarbeiter 206.760

Anzahl der Auszubildenden 5.800

Praktikum möglich ✓

Duales Studium ✓

## B.A. Food Management (m/w/d)

### Waldhaus Reinbek Gastronomie GmbH & Co. KG

Frau Sandra Langhans / Frau Birgit Lübke

Loddenallee 2 · 21465 Reinbek

Telefon: (040) 727 52 475

E-Mail: finance@waldhaus.de

Web: www.waldhaus.de

Anzahl der Mitarbeiter 46

Anzahl der Auszubildenden 6

Praktikum möglich ✓

Duales Studium ✓

## B.A. Hotel Management (m/w/d)

### Best Western Plus Hotel Böttcherhof, JMB Hotel-Betriebsges. mbH

Studienbeginn April oder Oktober

Frau Kerstin Neelsen

Wöhlerstraße 2 · 22113 Hamburg

Telefon: (040) 731 87 912

E-Mail: personal@boettcherhof.com

Web: www.boettcherhof.com/jobs/

Anzahl der Mitarbeiter 64

Anzahl der Auszubildenden 12

Praktikum möglich ✓

Duales Studium ✓

## B.A. Pflegefachmann/-frau (m/w/d)

### BG Klinikum Hamburg

Erforderlicher Schulabschluss:

Fachhochschulreife / Abitur

Frau Anne Dehen

Bergedorfer Straße 10 · 21033 Hamburg

Telefon: (040) 73 06 13 50

E-Mail: bewerbung@bgk-hamburg.de

a.dehen@bgk-hamburg.de

Web: www.bg-kliniken.de/klinikum-hamburg

Anzahl der Mitarbeiter 2.000

Anzahl der Auszubildenden 110

Praktikum möglich ✓

Duales Studium ✓

## B.A. Public Management – Regierungsinspektor-Anwärter/in (m/w/d)

### Zentrum für Aus- und Fortbildung der Stadt Hamburg

Studienbeginn Oktober

Frau Melek Özdemir-Kobes

Normannenweg 26 · 20537 Hamburg

Telefon: (040) 428 31 21 38

E-Mail: melekapril.oezdemir-kobes@

zaf.hamburg.de

Web: www.hamburg.de/

ausbildung-verwaltung/

Anzahl der Mitarbeiter –

Anzahl der Auszubildenden –

Praktikum möglich ✓

Duales Studium ✓

## B.A. Soziale Arbeit (m/w/d)

### Zentrum für Aus- und Fortbildung der Stadt Hamburg

Studienbeginn Oktober

Frau Melek Özdemir-Kobes

Normannenweg 26 · 20537 Hamburg

Telefon: (040) 428 31 21 38

E-Mail: melekapril.oezdemir-kobes@

zaf.hamburg.de

Web: www.hamburg.de/

ausbildung-verwaltung/

Anzahl der Mitarbeiter –

Anzahl der Auszubildenden –

Praktikum möglich ✓

Duales Studium ✓

## B.A. Sportökonomie

(m/w/d)

### 25MINUTES Bergedorf

Herr Tilo Horne

Bergedorfer Schoßstraße 18 · 21029 Hamburg

Telefon: (040) 18 23 68 16

E-Mail: [info@bergedorf.25minutes.de](mailto:info@bergedorf.25minutes.de)

Web: [www.25minutes.de](http://www.25minutes.de)

Anzahl der Mitarbeiter 1

Anzahl der Auszubildenden 1

Praktikum möglich ✗

Duales Studium ✓

## B.A. Tourismusmanagement

(m/w/d)

### Waldhaus Reinbek Gastronomie GmbH & Co. KG

Frau Sandra Langhans / Frau Birgit Lübke

Loddenallee 2 · 21465 Reinbek

Telefon: (040) 727 52 475

E-Mail: [finance@waldhaus.de](mailto:finance@waldhaus.de)

Web: [www.waldhaus.de](http://www.waldhaus.de)

Anzahl der Mitarbeiter 46

Anzahl der Auszubildenden 6

Praktikum möglich ✓

Duales Studium ✓

## B.Eng. Gebäudetechnik

(m/w/d)

### Gemeinnützige Baugenossenschaft Bergedorf-Bille e.G.

[www.immokaufleute.de](http://www.immokaufleute.de)

Schülerpraktikanten ab 16 Jahren, 1–2 Wochen,  
angestrebter Schulabschluss Abitur oder  
Fachhochschulreife

Fachbereich Ausbildung

Bergedorfer Str. 100 · 21029 Hamburg

Telefon: (040) 72 56 00 42

E-Mail: [personal@bergedorf-bille.de](mailto:personal@bergedorf-bille.de)

Web: [www.bergedorf-bille.de](http://www.bergedorf-bille.de)

Anzahl der Mitarbeiter 100

Anzahl der Auszubildenden 4

Praktikum möglich ✓

Duales Studium ✓

BÜNDNIS 90/DIE GRÜNEN BEZIRKSFRAKTION BERGEDORF

# NACHHALTIGKEIT SCHAFFT CHANCEN

## AUCH FÜR DEINE ZUKUNFT IN BERGEDORF!

Wir von der GRÜNEN Fraktion Bergedorf machen Politik mit Blick nach vorn: nachhaltig, gerecht und zukunftsfähig. Denn Klimaschutz heißt nicht nur, unseren Planeten lebenswert zu halten – er bringt auch jede Menge neue Jobs! 🚀

💡 Erneuerbare Energien

🏡 Klimafreundliches Bauen

🚲 Smarte Mobilität

🌱 Grüne Forschung

Dafür setzen wir uns in der Bergedorfer Bezirksversammlung ein:

🌍 Klimaschutz = Zukunft + Jobs! 🛠️⚙️

[gruene-bergedorf.de](http://gruene-bergedorf.de)

## B.Eng. Telekommunikationsinformatik

(m/w/d)

### Deutsche Telekom AG

Frau Constanze Meyer / Frau Claudia Albers

Überseering 2 · 22297 Hamburg

Telefon: (040) 306 00 13 49

E-Mail: [TA\\_HubV\\_Hamburg\\_Recruiting@telekom.de](mailto:TA_HubV_Hamburg_Recruiting@telekom.de)

Web: [www.telekom.com/de/karriere/schueler](http://www.telekom.com/de/karriere/schueler)

Anzahl der Mitarbeiter 206.760

Anzahl der Auszubildenden 5.800

Praktikum möglich ✓

Duales Studium ✓

**B.Sc. Allgemeine Ingenieurwissenschaften**

(m/w/d)

**Hamburger Energiewerke GmbH**

unternehmen.hamburger-energiewerke.de/  
karriere/ausbildung-duales-studium  
Ausbildungsbeginn September

Frau Katja Spehling

Auschlager Elbdeich 123 · 20539 Hamburg

Telefon: (040) 63 96 34 68

E-Mail: katja.spehling@

hamburger-energiewerke.de

Web: www.hamburger-energiewerke.de

Anzahl der Mitarbeiter 1.100

Anzahl der Auszubildenden 60

Praktikum möglich ✓

Duales Studium ✓

**B.Sc. Angewandte Informatik**

(m/w/d)

**Techniker Krankenkasse**

Frau Bianca Bonn

Bramfelder Str. 140 · 22305 Hamburg

Telefon: (040) 69 09 32 15

E-Mail: bianca.karina.bonn@tk.de

Web: www.tk.de/karriere

Anzahl der Mitarbeiter 15.000

Anzahl der Auszubildenden 650

Praktikum möglich ✗

Duales Studium ✓

**B.Sc. Angewandte Pflegewissenschaft**

(m/w/d)

**Agaplesion Bethesda Krankenhaus Bergedorf  
gemeinnützige GmbH**

Frau Urda Hittmeyer / Frau Silke Lehmann

Glindersweg 80 · 21029 Hamburg

Telefon: (040) 725 54 13 33

E-Mail: hittmeyer@bkb.info

slehmann@bkb.info

Web: www.klinik-bergedorf.de

Anzahl der Mitarbeiter 1.000

Anzahl der Auszubildenden 80

Praktikum möglich ✓

Duales Studium ✗

**B.Sc. Bauingenieurwesen – Bauwesen**

(m/w/d)

**DB Mobility Logistics AG**

Web: www.deutschebahn.com

Anzahl der Mitarbeiter 338.000

Anzahl der Auszubildenden 11.000

Praktikum möglich ✓

Duales Studium ✓

**Gemeinnützige Baugenossenschaft  
Bergedorf-Bille e.G.**

www.immokaufleute.de

Schülerpraktikanten ab 16 Jahren, 1–2 Wochen,  
angestrebter Schulabschluss Abitur oder  
Fachhochschulreife

Fachbereich Ausbildung

Bergedorfer Str. 100 · 21029 Hamburg

Telefon: (040) 72 56 00 42

E-Mail: personal@bergedorf-bille.de

Web: www.bergedorf-bille.de

Anzahl der Mitarbeiter 100

Anzahl der Auszubildenden 4

Praktikum möglich ✓

Duales Studium ✓

**B.Sc. Bauingenieurwesen – Elektronik**

(m/w/d)

**DB Mobility Logistics AG**

Web: www.deutschebahn.com

Anzahl der Mitarbeiter 338.000

Anzahl der Auszubildenden 11.000

Praktikum möglich ✓

Duales Studium ✓

**B.Sc. Betriebswirtschaftslehre**

(m/w/d)

**Philips GmbH Market DACH**

Frau Ann-Kristin Bielfeldt

Röntgenstraße 22 · 22335 Hamburg

Telefon: 0151 26 03 47 21

E-Mail: ann-kristin.bielfeldt@philips.com

Web: www.philips.de

Anzahl der Mitarbeiter 2.400

Anzahl der Auszubildenden 36

Praktikum möglich ✗

Duales Studium ✓



## B.Sc. Business Administration (m/w/d)

### Haspa – Hamburger Sparkasse AG

Frau Lena Öhlenschläger / Herr Florian Stein  
 Dammtorstraße 1 · 20354 Hamburg  
 Telefon: (040) 35 78 90 686 / (040) 35 78 92 180  
 E-Mail: [talenthub@haspa.de](mailto:talenthub@haspa.de)  
 Web: [www.haspa.de](http://www.haspa.de)

Anzahl der Mitarbeiter 4.400  
 Anzahl der Auszubildenden 300  
 Praktikum möglich ✓  
 Duales Studium ✓

## B.Sc. Business Administration – BWL (m/w/d)

### Aurubis AG

Herr Niklas Kramer  
 Hovestr. 50 · 20539 Hamburg  
 E-Mail: [n.kramer@aurubis.com](mailto:n.kramer@aurubis.com)  
 Web: [www.aurubis.com/de](http://www.aurubis.com/de)

Anzahl der Mitarbeiter 3.200  
 Anzahl der Auszubildenden 265  
 Praktikum möglich ✓  
 Duales Studium ✓

## B.Sc. Business Informatics (m/w/d)

### Haspa – Hamburger Sparkasse AG

Frau Lena Öhlenschläger / Herr Florian Stein  
 Dammtorstraße 1 · 20354 Hamburg  
 Telefon: (040) 35 78 90 686 / (040) 35 78 92 180  
 E-Mail: [talenthub@haspa.de](mailto:talenthub@haspa.de)  
 Web: [www.haspa.de](http://www.haspa.de)

Anzahl der Mitarbeiter 4.400  
 Anzahl der Auszubildenden 300  
 Praktikum möglich ✓  
 Duales Studium ✓

## B.Sc. Business Informatics – IT (m/w/d)

### Aurubis AG

Herr Niklas Kramer  
 Hovestr. 50 · 20539 Hamburg  
 E-Mail: [n.kramer@aurubis.com](mailto:n.kramer@aurubis.com)  
 Web: [www.aurubis.com/de](http://www.aurubis.com/de)

Anzahl der Mitarbeiter 3.200  
 Anzahl der Auszubildenden 265  
 Praktikum möglich ✓  
 Duales Studium ✓

## B.Sc. E-Government / Verwaltungsinformatik (m/w/d)

### Zentrum für Aus- und Fortbildung der Stadt Hamburg

Studienbeginn Oktober  
 Frau Melek Özdemir-Kobes  
 Normannenweg 26 · 20537 Hamburg  
 Telefon: (040) 428 31 21 38  
 E-Mail: [melekapril.oezdemir-kobes@zaf.hamburg.de](mailto:melekapril.oezdemir-kobes@zaf.hamburg.de)  
 Web: [www.hamburg.de/ausbildung-verwaltung/](http://www.hamburg.de/ausbildung-verwaltung/)

Anzahl der Mitarbeiter –  
 Anzahl der Auszubildenden –  
 Praktikum möglich ✓  
 Duales Studium ✓

## B.Sc. Elektro- und Informationstechnik (m/w/d)

### Körper Technologies GmbH

Frau Nicole Körner  
 Kurt-A.-Körper-Chaussee 8–32 · 21033 Hamburg  
 Telefon: (040) 72 50 28 21  
 E-Mail: [nicole.koerner@koerber.com](mailto:nicole.koerner@koerber.com)  
 Web: [www.koerber-technologies.com](http://www.koerber-technologies.com)

Anzahl der Mitarbeiter 1.800  
 Anzahl der Auszubildenden 120  
 Praktikum möglich ✓  
 Duales Studium ✓

## B.Sc. Elektrotechnik (m/w/d)

### DB Mobility Logistics AG

Web: [www.deutschebahn.com](http://www.deutschebahn.com)

Anzahl der Mitarbeiter 338.000  
 Anzahl der Auszubildenden 11.000  
 Praktikum möglich ✓  
 Duales Studium ✓

## B.Sc. Elektrotechnik – Bauüberwachung (m/w/d)

### DB Mobility Logistics AG

Web: [www.deutschebahn.com](http://www.deutschebahn.com)

Anzahl der Mitarbeiter 338.000  
 Anzahl der Auszubildenden 11.000  
 Praktikum möglich ✓  
 Duales Studium ✓

**B.Sc. Fachinformatiker/in Systemintegration**

(m/w/d)

**ISG Intermed Service GmbH & Co. KG**

Frau Alke Fox

Spandauer Str. 24–26 · 21502 Geesthacht

Telefon: (04152) 84 82 09

E-Mail: bewerbung@intermed.de

Web: www.intermed.de

Anzahl der Mitarbeiter 1.000

Anzahl der Auszubildenden 15

Praktikum möglich ✓

Duales Studium ✓

**B.Sc. Geodäsie und Geoinformatik**

(m/w/d)

**Landesbetrieb Geoinformation und Vermessung**

Frau Stefanie Bütetisch

Neuenfelder Straße 19 · 21109 Hamburg

Telefon: (040) 428 26 57 16

E-Mail: ausbildung@gv.hamburg.de

Web: www.geoinfo.hamburg.de

Anzahl der Mitarbeiter 400

Anzahl der Auszubildenden 12

Praktikum möglich ✓

Duales Studium ✓

**B.Sc. Green Technologies**

(m/w/d)

**Hamburger Energiewerke GmbH**

unternehmen.hamburger-energiewerke.de/

karriere/ausbildung-duales-studium

Ausbildungsbeginn September

Frau Katja Spehling

Auschläger Elbdeich 123 · 20539 Hamburg

Telefon: (040) 63 96 34 68

E-Mail: katja.spehling@

hamburger-energiewerke.de

Web: www.hamburger-energiewerke.de

Anzahl der Mitarbeiter 1.100

Anzahl der Auszubildenden 60

Praktikum möglich ✓

Duales Studium ✓

**B.Sc. Informatik**

(m/w/d)

**Deutsche Telekom AG**

Frau Constanze Meyer / Frau Claudia Albers

Überseering 2 · 22297 Hamburg

Telefon: (040) 306 00 13 49

E-Mail: TA\_HubV\_Hamburg\_Recruiting@

telekom.de

Web: www.telekom.com/de/karriere/schueler

Anzahl der Mitarbeiter 206.760

Anzahl der Auszubildenden 5.800

Praktikum möglich ✓

Duales Studium ✓

**B.Sc. IT-Security**

(m/w/d)

**Deutsche Telekom AG**

Frau Constanze Meyer / Frau Claudia Albers

Überseering 2 · 22297 Hamburg

Telefon: (040) 306 00 13 49

E-Mail: TA\_HubV\_Hamburg\_Recruiting@

telekom.de

Web: www.telekom.com/de/karriere/schueler

Anzahl der Mitarbeiter 206.760

Anzahl der Auszubildenden 5.800

Praktikum möglich ✓

Duales Studium ✓

**Techniker Krankenkasse**

Frau Bianca Bonn

Bramfelder Str. 140 · 22305 Hamburg

Telefon: (040) 69 09 32 15

E-Mail: bianca.karina.bonn@tk.de

Web: www.tk.de/karriere

Anzahl der Mitarbeiter 15.000

Anzahl der Auszubildenden 650

Praktikum möglich ✗

Duales Studium ✓

**B.Sc. Maschinenbau & Produktion**

(m/w/d)

**Körper Technologies GmbH**

Frau Nicole Körner

Kurt-A.-Körper-Chaussee 8–32 · 21033 Hamburg

Telefon: (040) 72 50 28 21

E-Mail: nicole.koerner@koerber.com

Web: www.koerber-technologies.com

Anzahl der Mitarbeiter 1.800

Anzahl der Auszubildenden 120

Praktikum möglich ✓

Duales Studium ✓

## B.Sc. Technische Informatik

(m/w/d)

### Techniker Krankenkasse

Frau Bianca Bonn

Bramfelder Str. 140 · 22305 Hamburg

Telefon: (040) 69 09 32 15

E-Mail: bianca.karina.bonn@tk.de

Web: www.tk.de/karriere

Anzahl der Mitarbeiter 15.000

Anzahl der Auszubildenden 650

Praktikum möglich ✗

Duales Studium ✓

## B.Sc. Wirtschaftsinformatik

(m/w/d)

### Körber Technologies GmbH

Frau Nicole Körner

Kurt-A.-Körber-Chaussee 8–32 · 21033 Hamburg

Telefon: (040) 72 50 28 21

E-Mail: nicole.koerner@koerber.com

Web: www.koerber-technologies.com

Anzahl der Mitarbeiter 1.800

Anzahl der Auszubildenden 120

Praktikum möglich ✓

Duales Studium ✓

### Philips GmbH Market DACH

Frau Ann-Kristin Bielfeldt

Röntgenstraße 22 · 22335 Hamburg

Telefon: 0151 26 03 47 21

E-Mail: ann-kristin.bielfeldt@philips.com

Web: www.philips.de

Anzahl der Mitarbeiter 2.400

Anzahl der Auszubildenden 36

Praktikum möglich ✗

Duales Studium ✓

### Techniker Krankenkasse

Frau Bianca Bonn

Bramfelder Str. 140 · 22305 Hamburg

Telefon: (040) 69 09 32 15

E-Mail: bianca.karina.bonn@tk.de

Web: www.tk.de/karriere

Anzahl der Mitarbeiter 15.000

Anzahl der Auszubildenden 650

Praktikum möglich ✗

Duales Studium ✓

## WIR BRAUCHEN DICH! FÜR EINE SAUBERE ZUKUNFT.

### Bewirb Dich jetzt als:

- Betriebswirt/in im Außenhandel (m/w/d)
- B.Sc. Wirtschaftsingenieurwesen (Duales Studium) (m/w/d)
- Kaufmann/-frau für Groß- und Außenhandelsmanagement (Außenhandel) (m/w/d)
- Industriemechaniker/in für Betriebstechnik (m/w/d)
- Kunststoff- und Kautschuktechnologie/-technologin (Formteile) (m/w/d)
- Werkzeugmechaniker/in für Formentechnik (m/w/d)
- Maschinen- und Anlagenführer/in für Metall- und Kunststofftechnik (m/w/d)
- Fachkraft für Lagerlogistik (m/w/d)

Wir freuen uns auf Deine aussagekräftige Bewerbung per E-Mail an [jobs@riensch.de](mailto:jobs@riensch.de).



### Riensch & Held GmbH & Co. KG

Hans-Duncker-Str. 1 Tel: 040 / 73 42 40 www.riensch.de  
21035 Hamburg jobs@riensch.de www.finum.com



## B.Sc. Wirtschaftsinformatik – Software Engineering

(m/w/d)

### Deutsche Telekom AG

Frau Constanze Meyer / Frau Claudia Albers

Überseering 2 · 22297 Hamburg

Telefon: (040) 306 00 13 49

E-Mail: TA\_HubV\_Hamburg\_Recruiting@telekom.de

Web: www.telekom.com/de/karriere/schueler

Anzahl der Mitarbeiter 206.760

Anzahl der Auszubildenden 5.800

Praktikum möglich ✓

Duales Studium ✓

## B.Sc. Wirtschaftsingenieurwesen

(m/w/d)

### DB Mobility Logistics AG

Web: www.deutschebahn.com

Anzahl der Mitarbeiter 338.000

Anzahl der Auszubildenden 11.000

Praktikum möglich ✓

Duales Studium ✓

## B.Sc. Wirtschaftsingenieurwesen

(m/w/d)

<b>Körber Technologies GmbH</b> Frau Nicole Körner Kurt-A.-Körber-Chaussee 8–32 · 21033 Hamburg Telefon: (040) 72 50 28 21 E-Mail: nicole.koerner@koerber.com Web: www.koerber-technologies.com	Anzahl der Mitarbeiter 1.800 Anzahl der Auszubildenden 120 Praktikum möglich ✓ Duales Studium ✓
<b>Philips GmbH Market DACH</b> Frau Ann-Kristin Bielfeldt Röntgenstr. 22 · 22335 Hamburg Telefon: 0151 26 03 47 21 E-Mail: ann-kristin.bielfeldt@philips.com Web: www.philips.de	Anzahl der Mitarbeiter 2.400 Anzahl der Auszubildenden 36 Praktikum möglich ✗ Duales Studium ✓
<b>Riensch &amp; Held GmbH &amp; Co. KG</b> Herr Per Jakob Justus / Frau Melanie Seeger Hans-Duncker-Str. 1 · 21035 Hamburg Telefon: (040) 73 42 40 E-Mail: jobs@riensch.de Web: www.riensch.de	Anzahl der Mitarbeiter 120 Anzahl der Auszubildenden 8 Praktikum möglich ✓ Duales Studium ✓

## PERSÖNLICHE NOTIZEN



# PERSÖNLICHE NOTIZEN

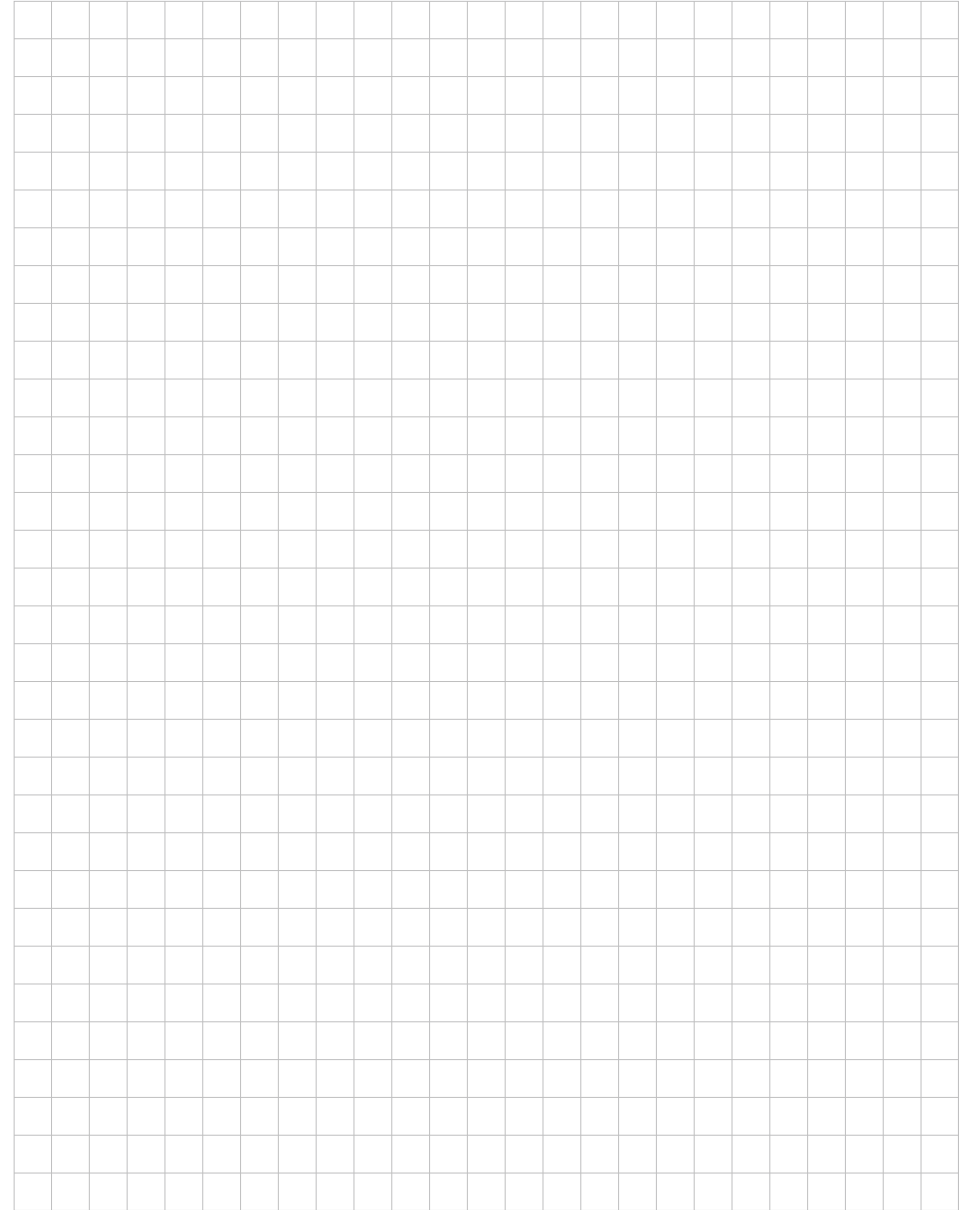

## WICHTIGE KONTAKTE FÜR INFORMATIONEN, ANTWORTEN UND HILFE

### Job-Center team.arbeit.hamburg

Bergedorf, U25 Team  
Johann-Meyer-Straße 55  
21031 Hamburg  
Tel. (040) 2485 1444

### Handwerkskammer Hamburg

Büro Bergedorf  
Chrysanderstraße 2d · 21029 Hamburg  
Tel. (040) 3 59 05 -384  
Tel. (040) 7 24 22 12

### Deutscher Gewerkschaftsbund

DGB Bergedorf/Ver.di Bergedorf  
Serrahnstraße 1 · 21029 Hamburg  
Tel. (040) 739 89 660  
Tel. (040) 738 94 50

### WSB

(Wirtschaft und Stadtmarketing  
für die Region Bergedorf e. V.)  
Sachsentor 55 · 21029 Hamburg  
Tel. (040) 7 21 30 18

### Bezirksamt Bergedorf

Wentorfer Straße 38 · 21029 Hamburg  
Wirtschaftsförderung  
Tel. (040) 4 28 91 43 11

### Produktionsschulzentrum Hamburg

Asbrookdamm 13 · 22115 Hamburg  
Tel. (040) 334 676 39 - 0  
Tel. (040) 334 676 39 - 1

### Schulbüro

Tel. (040) 334 67 63-91  
Tel. (040) 334 67 63-90  
E-Mail: info@pzh-hh.de

Der Lehrstellenatlas 2026 wurde  
erstellt von der Ausbildungsplatzinitiative  
Bergedorf in Zusammenarbeit mit:

Agentur für Arbeit Bergedorf  
Bezirksamt Bergedorf  
Bezirksversammlung Bergedorf  
DGB Bergedorf  
Büro Bergedorf der  
Handwerkskammer Hamburg  
Körber Technologies GmbH  
Bergedorfer Schulen  
WSB

### IMPRESSUM

**Herausgeber:**  
Ausbildungsplatzinitiative Bergedorf

**Inhaltlich Verantwortlicher:**  
Ernst Heilmann, ernst.heilmann@t-online.de  
DGB Bergedorf  
Serrahnstraße 1 · 21029 Hamburg

**Gestaltung, Satz und Produktion:**  
DIE CREATIVEN – eine Marke der Hamburger  
Werbeköpfe GmbH, www.diecreativen.de

# DIE GANZE REGION AUF EINEN KLICK!

Euer Onlineportal für Einzelhandel,  
Gastro und Dienstleistungen in Bergedorf  
und den Vier- und Marschlanden!

[WWW.MEIN-BERGEDORF.DE](http://WWW.MEIN-BERGEDORF.DE)



**MEIN-BERGEDORF.de**  
ONLINE SUCHEN – VOR ORT FINDEN



**DAS HANDWERK**

Lia, Malerin und Lackiererin,  
Hamburg-Mitte

# DIE ZUKUNFT WILL, DASS DU SIE MACHST.

**FINDE DEINE AUSBILDUNG UNTER  
AUSBILDUNG-HAMBURG.DE**

**☎ 040 35 905-455**



Handwerkskammer  
Hamburg



hwkhamburg